



**ΘΕΟΧΑΡΙΔΗΣ Α.Ε.Β.Ε.**  
**ΓΕΩΡΓΙΚΑ ΜΗΧΑΝΗΜΑΤΑ & ΕΞΑΡΤΗΜΑΤΑ**

# ΤΙΜΟΚΑΤΑΛΟΓΟΣ Μ

ΖΩΟΤΕΧΝΙΑΣ

ΜΗΧΑΝΕΣ & ΑΝΤΑΛΛΑΚΤΙΚΑ ΑΜΕΛΚΤΙΚΩΝ ΑΓΕΛΑΔΩΝ & ΑΙΓΟΠΡΟΒΑΤΩΝ,  
ΕΚΚΟΛΑΠΤΙΚΩΝ & ΚΟΥΡΕΥΤΙΚΩΝ

ΠΟΤΙΣΤΡΕΣ-ΤΑΪΣΤΡΕΣ

ΕΚΔΟΣΗ 2023



ΑΝΩ ΠΥΡΙΤΣΑ, ΚΑΛΟΧΩΡΙ, ΤΚ 57009, ΘΕΣΣΑΛΟΝΙΚΗΣ  
Τ. 2310.753210/753290/754079/754242, F. 2310.754242  
email.sales@theoharidis-sa.gr, [www.agroequip.eu](http://www.agroequip.eu)



# ΠΕΡΙΕΧΟΜΕΝΑ

## ΣΕΛΙΔΕΣ

### ΤΙΜΟΚΑΤΑΛΟΓΟΣ ΖΩΟΤΕΧΝΙΑΣ

#### ΜΗΧΑΝΕΣ & ΑΝΤΑΛΛΑΚΤΙΚΑ ΑΜΕΛΚΤΙΚΩΝ ΑΓΕΛΑΔΩΝ & ΑΙΓΟΠΡΟΒΑΤΩΝ, ΕΚΚΟΛΑΠΤΙΚΩΝ & ΚΟΥΡΕΥΤΙΚΩΝ ΠΟΤΙΣΤΡΕΣ-ΤΑΪΣΤΡΕΣ

3-9	ΦΟΡΗΤΕΣ ΑΜΕΛΚΤΙΚΕΣ ΜΗΧΑΝΕΣ
10-11	ΦΟΡΗΤΕΣ ΑΜΕΛΚΤΙΚΕΣ ΜΗΧΑΝΕΣ
12-13	ΠΡΟΪΟΝΤΑ ΚΑΘΑΡΙΣΜΟΥ/ ΑΠΟΛΥΜΑΝΣΗΣ & ΣΥΝΤΗΡΗΣΗΣ ΑΜΕΛΚΤΙΚΩΝ ΜΗΧΑΝΩΝ
14-15	ΣΤΑΘΕΡΟ ΑΡΜΕΚΤΗΡΙΟ ΑΙΓΟΠΡΟΒΑΤΩΝ
16-21	ΑΝΤΑΛΛΑΚΤΙΚΑ ΦΟΡΗΤΩΝ ΑΜΕΛΚΤΙΚΩΝ ΜΗΧΑΝΩΝ
22-23	ΑΞΕΣΟΥΑΡ & ΕΞΑΡΤΗΜΑΤΑ ΑΜΕΛΚΤΙΚΩΝ ΜΟΝΑΔΩΝ
24	ΠΑΛΜΟΔΟΤΕΣ ΑΡΜΕΚΤΙΚΩΝ ΚΑΙ ΑΝΤΑΛΛΑΚΤΙΚΑ
25-26	ΣΥΛΛΕΚΤΕΣ ΑΡΜΕΚΤΙΚΩΝ & ΣΥΣΤΗΜΑΤΑ ΑΡΜΕΓΜΑΤΟΣ
27	ΕΞΑΡΤΗΜΑΤΑ ΦΟΡΗΤΗΣ ΑΜΕΛΚΤΙΚΗΣ (ΡΑ) & ΚΟΥΒΑΔΕΣ ΤΕΧΝΗΤΟΥ ΘΗΛΑΣΜΟΥ
28	ΜΠΙΜΠΕΡΟ-ΠΙΠΙΛΕΣ & ΕΞΑΡΤΗΜΑΤΑ ΤΕΧΝΗΤΟΥ ΘΗΛΑΣΜΟΥ
29-30	ΘΗΛΑΣΤΡΑ ΑΡΜΕΚΤΙΚΩΝ
31	ΠΙΠΕΣ ΘΗΛΑΣΤΡΩΝ
32-34	ΕΞΑΡΤΗΜΑΤΑ & ΑΝΤΑΛΛΑΚΤΙΚΑ ΑΜΕΛΚΤΙΚΩΝ
35	ΚΑΔΟΙ ΣΥΛΛΟΓΗΣ ΓΑΛΑΤΟΣ
36-41	ΚΟΥΡΕΥΤΙΚΕΣ ΜΗΧΑΝΕΣ & ΑΝΤΑΛΛΑΚΤΙΚΑ
42	ΠΟΤΙΣΤΡΕΣ
43	ΕΙΔΗ ΕΚΠΑΙΔΕΥΣΗΣ ΣΚΥΛΩΝ
44	ΞΕΠΟΥΠΟΥΛΙΑΣΤΡΑ-ΔΑΚΤΥΛΑ ΞΕΠΟΥΠΟΥΛΙΑΣΤΡΑΣ
45-49	ΕΚΚΟΛΑΠΤΙΚΕΣ ΜΗΧΑΝΕΣ
50-53	ΑΝΤΑΛΛΑΚΤΙΚΑ ΕΚΚΟΛΑΠΤΙΚΩΝ ΜΗΧΑΝΩΝ
54	ΠΟΤΙΣΤΡΕΣ-ΤΑΪΣΤΡΕΣ ΠΤΗΝΩΝ
55-56	ΕΞΑΡΤΗΜΑΤΑ ΠΤΗΝΟΤΡΟΦΕΙΟΥ
57-58	ΠΙΠΙΛΕΣ-ΠΟΤΙΣΤΡΕΣ ΠΤΗΝΩΝ

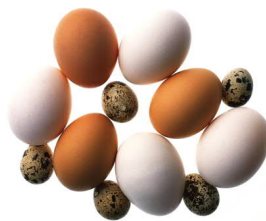
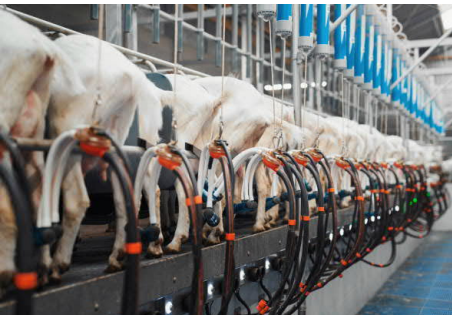
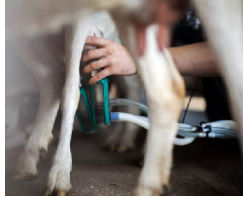



**ΦΟΡΗΤΗ ΑΜΕΛΚΤΙΚΗ ΓΙΑ 2 ΠΡΟΒΑΤΑ / ΚΑΤΣΙΚΙΑ & 1 ΚΑΔΟ 30ltr SM21S**

·Ιδανικό για άρμεγμα προβάτων / κατσικιών.

·Σύστημα αρμέγματος εξολοκλήρου από σιλικόνη για αποφυγή συγκέντρωσης βακτηριδίων & μικροβίων στο γάλα. (Κάδος από ανοξείδωτο ατσάλι).

**Συνιστούμενος καθαρισμός:** Πρώτο πέρασμα με κρύο νερό, δεύτερο πέρασμα με ζεστό νερό διαλυμένο με φάρμακο καθαρισμού και τρίτο πέρασμα με κρύο νερό.



<i>Δυνατότητα αρμέγματος 2 προβάτων / κατσικιών ταυτόχρονα</i>			
<b>ΔΙΑΝΟΜΗ ΑΝΤΛΙΑΣ</b>	200lit/min	<b>ΣΤΡΟΦΕΣ</b>	1420rpm
<b>ΠΑΡΑΓΩΓΗ</b>	20-24 ΚΑΤΣΙΚΙΑ/ΠΡΟΒΑΤΑ ΑΝΑ ΩΡΑ	<b>ΙΣΧΥΣ</b>	220V / 0,75hp
<b>ΑΝΤΛΙΑ</b>	ΤΥΠΟΥ ΛΑΔΙΟΥ ΜΕ ΜΟΤΕΡ 0,75 hp	<b>ΚΑΔΟΣ</b>	30ltr
<b>ΠΑΛΜΟΔΟΤΗΣ</b>	ΠΝΕΥΜΑΤΙΚΟΣ/ΜΗΧΑΝΙΚΟΣ	<b>ΒΑΡΟΣ</b>	58kgr
<b>ΚΙΝΗΣΗ</b>	ΗΛΕΚΤΡΟΚΙΝΗΤΗΡΑΣ ΜΟΝΟΦΑΣΙΚΟΣ	<b>ΔΙΑΣΤΑΣΕΙΣ</b>	64x138x95cm
<b>ΚΩΔΙΚΟΣ</b>	00008840	<b>ΤΙΜΗ€</b>	800,00

**ΓΙΑ ΚΑΘΑΡΙΣΜΟ / ΑΠΟΛΥΜΑΝΣΗ / ΣΥΝΤΗΡΗΣΗ, ΠΡΟΤΕΙΝΟΥΜΕ:**

- Μία καθημερινή πλύση της μηχανής με **CHLOROX** (Αφαιρεί πρωτεΐνες γάλατος και απολυμαίνει).
- Μία εβδομαδιαία πλύση με **MMAT** (Απομακρύνει τις ανόργανες αποθέσεις και το οξαλικό ασβέστιο).
- **Κωδ. 00019051** - Απορρυπαντικό αμελκτικών **σε σκόνη**.
- **Κωδ. 00019052** -Απορρυπαντικό αμελκτικών **εμβάπτισης των θηλών**.
- **Κωδ. 00019053** - Απορρυπαντικό **ισχυρό υγρό καθαρισμού** αμελκτικών μίας φάσης.



**CHLOROX**  
Κωδ. 00009635  
Τιμή: 32€



**MMAT**  
Κωδ. 00009636  
Τιμή: 32€



**ΦΟΡΗΤΗ ΑΜΕΛΚΤΙΚΗ ΓΙΑ 4 ΠΡΟΒΑΤΑ / ΚΑΤΣΙΚΙΑ & 1 ΚΑΔΟ 40ltr SM41Ge**

·Ιδανικό για άρμεγμα προβάτων / κατσικιών.

·Σύστημα αρμέγματος εξολοκλήρου από σιλικόνη για αποφυγή συγκέντρωσης βακτηριδίων & μικροβίων στο γάλα. (Κάδος από ανοξείδωτο ατσάλι).

**Συνιστούμενος καθαρισμός:** Πρώτο πέρασμα με κρύο νερό, δεύτερο πέρασμα με ζεστό νερό διαλυμένο με φάρμακο καθαρισμού και τρίτο πέρασμα με κρύο νερό.

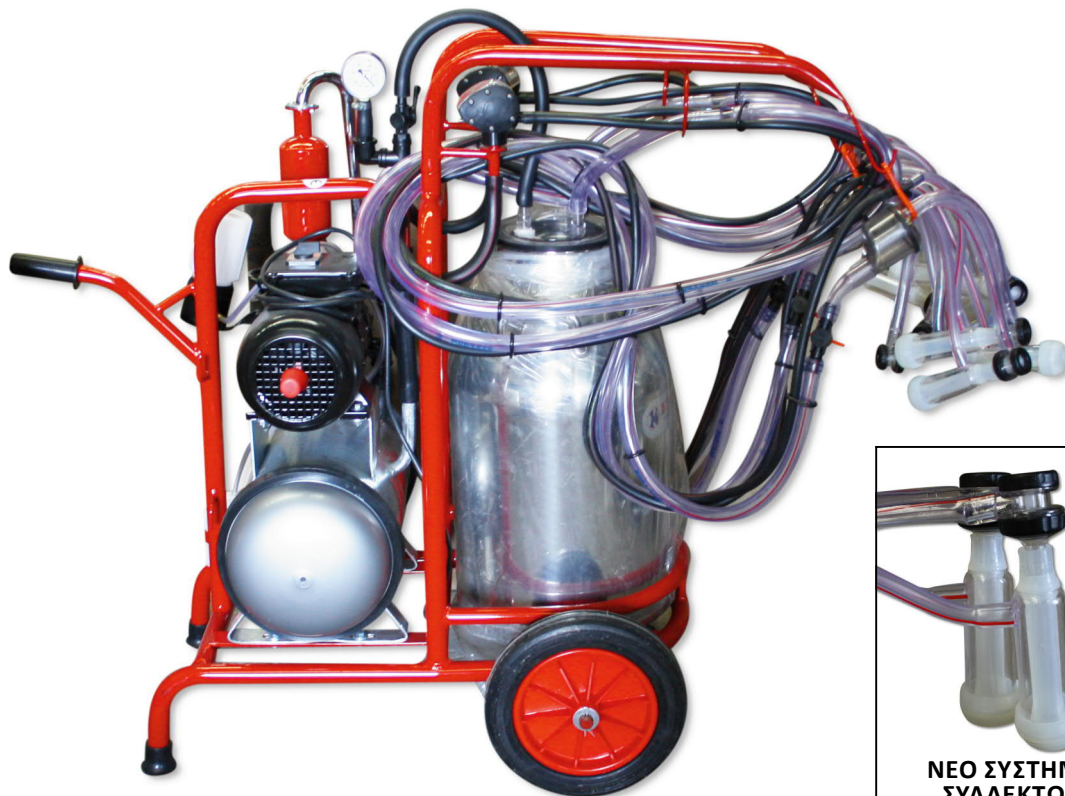

**ΝΕΟ ΣΥΣΤΗΜΑ  
ΣΥΛΛΕΚΤΩΝ**

<i>Δυνατότητα αρμέγματος 4 προβάτων / κατσικιών ταυτόχρονα</i>			
<b>ΔΙΑΝΟΜΗ ΑΝΤΛΙΑΣ</b>	350lit/min	<b>ΣΤΡΟΦΕΣ</b>	1420rpm
<b>ΠΑΡΑΓΩΓΗ</b>	40-48 ΚΑΤΣΙΚΙΑ/ΠΡΟΒΑΤΑ ΑΝΑ ΩΡΑ	<b>ΙΣΧΥΣ</b>	220V / 1,5hp
<b>ΑΝΤΛΙΑ</b>	ΤΥΠΟΥ ΛΑΔΙΟΥ ΜΕ ΜΟΤΕΡ 1,5hp	<b>ΚΑΔΟΣ</b>	40ltr
<b>ΠΑΛΜΟΔΟΤΗΣ</b>	ΠΝΕΥΜΑΤΙΚΟΣ/ΜΗΧΑΝΙΚΟΣ	<b>ΒΑΡΟΣ</b>	60kgr
<b>ΚΙΝΗΣΗ</b>	ΗΛΕΚΤΡΟΚΙΝΗΤΗΡΑΣ ΜΟΝΟΦΑΣΙΚΟΣ	<b>ΔΙΑΣΤΑΣΕΙΣ</b>	64x138x95cm
<b>ΚΩΔΙΚΟΣ</b>	00012236	<b>ΤΙΜΗ€</b>	1.200,00

**ΓΙΑ ΚΑΘΑΡΙΣΜΟ / ΑΠΟΛΥΜΑΝΣΗ / ΣΥΝΤΗΡΗΣΗ, ΠΡΟΤΕΙΝΟΥΜΕ:**

- Μία καθημερινή πλύση της μηχανής με **CHLOROX** (Αφαιρεί πρωτεΐνες γάλατος και απολυμαίνει).
- Μία εβδομαδιαία πλύση με **ΜΜΑΤ** (Απομακρύνει τις ανόργανες αποθέσεις και το οξαλικό ασβέστιο).
- **Κωδ. 00019051** - Απορρυπαντικό αμελκτικών **σε σκόνη**.
- **Κωδ. 00019052** -Απορρυπαντικό αμελκτικών **εμβάπτισης των θηλών**.
- **Κωδ. 00019053** - Απορρυπαντικό **ισχυρό υγρό καθαρισμού** αμελκτικών μίας φάσης.



**CHLOROX**  
Κωδ. 00009635  
Τιμή: 32€



**ΜΜΑΤ**  
Κωδ. 00009636  
Τιμή: 32€



**ΦΟΡΗΤΗ ΑΜΕΛΚΤΙΚΗ ΓΙΑ 8 ΠΡΟΒΑΤΑ / ΚΑΤΣΙΚΙΑ & 4 ΚΑΔΟΙ 30ltr ΜΕ BENZI/ΤΗΡΑ HONDA**

·Ιδανικό για άρμεγμα προβάτων / κατσικιών.

·Σύστημα αρμέγματος εξολοκλήρου από σιλικόνη για αποφυγή συγκέντρωσης βακτηριδίων & μικροβίων στο γάλα. (Κάδος από ανοξείδωτο ατσάλι).

**Συνιστούμενος καθαρισμός:** Πρώτο πέρασμα με κρύο νερό, δεύτερο πέρασμα με ζεστό νερό διαλυμένο με φάρμακο καθαρισμού και τρίτο πέρασμα με κρύο νερό.



**Δυνατότητα αρμέγματος 8 προβάτων / κατσικιών ταυτόχρονα**

<b>ΔΙΑΝΟΜΗ ΑΝΤΛΙΑΣ</b>	750lit/min	<b>ΣΤΡΟΦΕΣ</b>	3600rpm
<b>ΠΑΡΑΓΩΓΗ</b>	80-100 ΚΑΤΣΙΚΙΑ/ΠΡΟΒΑΤΑ ΑΝΑ ΩΡΑ	<b>ΙΣΧΥΣ</b>	220V / 3hp
<b>ΚΑΤΑΝΑΛΩΣΗ</b>	1,4ltr/h	<b>ΚΑΔΟΙ</b>	4x 30ltr
<b>ΠΑΛΜΟΔΟΤΗΣ</b>	ΠΝΕΥΜΑΤΙΚΟΣ/ΜΗΧΑΝΙΚΟΣ	<b>ΒΑΡΟΣ</b>	150kgr
<b>ΚΙΝΗΣΗ</b>	Βενζινοκινητήρας Honda GP160H Qx3 (3 ΕΞΟΔΟΙ)		
<b>ΚΩΔΙΚΟΣ</b>	00014088	<b>ΤΙΜΗ€</b>	3.100,00

**ΓΙΑ ΚΑΘΑΡΙΣΜΟ / ΑΠΟΛΥΜΑΝΣΗ / ΣΥΝΤΗΡΗΣΗ, ΠΡΟΤΕΙΝΟΥΜΕ:**

- Μία καθημερινή πλύση της μηχανής με **CHLOROX** (Αφαιρεί πρωτεΐνες γάλατος και απολυμαίνει).
- Μία εβδομαδιαία πλύση με **MMAT** (Απομακρύνει τις ανόργανες αποθέσεις και το οξαλικό ασβέστιο).
- **Κωδ. 00019051** - Απορρυπαντικό αμελκτικών **σε σκόνη**.
- **Κωδ. 00019052** -Απορρυπαντικό αμελκτικών **εμβάπτισης των θηλών**.
- **Κωδ. 00019053** - Απορρυπαντικό **ισχυρό υγρό καθαρισμού** αμελκτικών μίας φάσης.



**CHLOROX**  
Κωδ. 00009635  
Τιμή: 32€



**MMAT**  
Κωδ. 00009636  
Τιμή: 32€



**ΦΟΡΗΤΗ ΑΜΕΛΚΤΙΚΗ ΓΙΑ 4 ΠΡΟΒΑΤΑ & 2 ΚΑΔΟΥΣ 30ltr SM42Se/SM42Se**

·Ιδανικό για άρμεγμα προβάτων.

·Σύστημα αρμέγματος εξολοκλήρου από σιλικόνη για αποφυγή συγκέντρωσης βακτηριδίων & μικροβίων στο γάλα. (Κάδος από ανοξείδωτο ατσάλι).

**Συνιστούμενος καθαρισμός:** Πρώτο πέρασμα με κρύο νερό, δεύτερο πέρασμα με ζεστό νερό διαλυμένο με φάρμακο καθαρισμού και τρίτο πέρασμα με κρύο νερό.



**Δυνατότητα αρμέγματος 4 προβάτων ταυτόχρονα**

<b>ΔΙΑΝΟΜΗ ΑΝΤΛΙΑΣ</b>	200lit/min	<b>ΣΤΡΟΦΕΣ</b>	1420rpm
<b>ΠΑΡΑΓΩΓΗ</b>	40-48 ΚΑΤΣΙΚΙΑ/ΠΡΟΒΑΤΑ ΑΝΑ ΩΡΑ	<b>ΙΣΧΥΣ</b>	220V / 1,5hp
<b>ΑΝΤΛΙΑ</b>	ΤΥΠΟΥ ΛΑΔΙΟΥ ΜΕ ΜΟΤΕΡ 1,5hp	<b>ΚΑΔΟΙ</b>	2x 30ltr
<b>ΠΑΛΜΟΔΟΤΗΣ</b>	ΠΝΕΥΜΑΤΙΚΟΣ/ΜΗΧΑΝΙΚΟΣ	<b>ΒΑΡΟΣ</b>	60kg
<b>ΚΙΝΗΣΗ</b>	ΗΛΕΚΤΡΟΚΙΝΗΤΗΡΑΣ ΜΟΝΟΦΑΣΙΚΟΣ	<b>ΔΙΑΣΤΑΣΕΙΣ</b>	64x138x95cm
<b>ΚΩΔΙΚΟΣ</b>	00009130	<b>ΤΙΜΗ€</b>	1.270,00
<b>ΔΙΑΝΟΜΗ ΑΝΤΛΙΑΣ</b>	350lit/min	<b>ΣΤΡΟΦΕΣ</b>	1420rpm
<b>ΚΩΔΙΚΟΣ</b>	00012439	<b>ΤΙΜΗ€</b>	1.200,00

**ΓΙΑ ΚΑΘΑΡΙΣΜΟ / ΑΠΟΛΥΜΑΝΣΗ / ΣΥΝΤΗΡΗΣΗ, ΠΡΟΤΕΙΝΟΥΜΕ:**

- Μία καθημερινή πλύση της μηχανής με **CHLOROX** (Αφαιρεί πρωτεΐνες γάλατος και απολυμαίνει).
- Μία εβδομαδιαία πλύση με **ΜΜΑΤ** (Απομακρύνει τις ανόργανες αποθέσεις και το οξαλικό ασβέστιο).
- **Κωδ. 00019051** - Απορρυπαντικό αμελκτικών **σε σκόνη**.
- **Κωδ. 00019052** -Απορρυπαντικό αμελκτικών **εμβάπτισης των θηλών**.
- **Κωδ. 00019053** - Απορρυπαντικό **ισχυρό υγρό καθαρισμού** αμελκτικών μίας φάσης.



**CHLOROX**  
Κωδ. 00009635  
Τιμή: 32€



**ΜΜΑΤ**  
Κωδ. 00009636  
Τιμή: 32€



**ΦΟΡΗΤΗ ΑΜΕΛΚΤΙΚΗ ΓΙΑ 1 ΑΓΕΛΑΔΑ & 1 ΚΑΔΟ 30ltr SM11C**

·Ιδανικό για άρμεγμα αγελάδων.

·Σύστημα αρμέγματος εξολοκλήρου από σιλικόνη για αποφυγή συγκέντρωσης βακτηριδίων & μικροβίων στο γάλα. (Κάδος από ανοξείδωτο ατσάλι).

**Συνιστούμενος καθαρισμός:** Πρώτο πέρασμα με κρύο νερό, δεύτερο πέρασμα με ζεστό νερό διαλυμένο με φάρμακο καθαρισμού και τρίτο πέρασμα με κρύο νερό.



Δυνατότητα αρμέγματος 1 αγελάδος			
ΔΙΑΝΟΜΗ ΑΝΤΛΙΑΣ	200lit/min	ΣΤΡΟΦΕΣ	1420rpm
ΠΑΡΑΓΩΓΗ	10-12 ΑΓΕΛΑΔΕΣ ΑΝΑ ΩΡΑ	ΙΣΧΥΣ	220V / 0,75hp
ΑΝΤΛΙΑ	ΤΥΠΟΥ ΛΑΔΙΟΥ ΜΕ ΜΟΤΕΡ 0,75hp	ΚΑΔΟΣ	30ltr
ΠΑΛΜΟΔΟΤΗΣ	ΠΝΕΥΜΑΤΙΚΟΣ/ΜΗΧΑΝΙΚΟΣ	ΒΑΡΟΣ	58kgr
ΚΙΝΗΣΗ	ΗΛΕΚΤΡΟΚΙΝΗΤΗΡΑΣ ΜΟΝΟΦΑΣΙΚΟΣ	ΔΙΑΣΤΑΣΕΙΣ	64x138x95cm
ΚΩΔΙΚΟΣ	00008842	ΤΙΜΗ€	720,00

**ΓΙΑ ΚΑΘΑΡΙΣΜΟ / ΑΠΟΛΥΜΑΝΣΗ / ΣΥΝΤΗΡΗΣΗ, ΠΡΟΤΕΙΝΟΥΜΕ:**

- Μία καθημερινή πλύση της μηχανής με **CHLOROX** (Αφαιρεί πρωτεΐνες γάλατος και απολυμαίνει).
- Μία εβδομαδιαία πλύση με **ΜΜΑΤ** (Απομακρύνει τις ανόργανες αποθέσεις και το οξαλικό ασβέστιο).
- **Κωδ. 00019051** - Απορρυπαντικό αμελκτικών **σε σκόνη**.
- **Κωδ. 00019052** -Απορρυπαντικό αμελκτικών **εμβάπτισης των θηλών**.
- **Κωδ. 00019053** - Απορρυπαντικό **ισχυρό υγρό καθαρισμού** αμελκτικών μίας φάσης.



**CHLOROX**  
Κωδ. 00009635  
Τιμή: 32€



**ΜΜΑΤ**  
Κωδ. 00009636  
Τιμή: 32€





**ΦΟΡΗΤΗ ΑΜΕΛΚΤΙΚΗ ΓΙΑ 2 ΑΓΕΛΑΔΕΣ & 1 ΚΑΔΟ 40ltr SM21C**

·Ιδανικό για άρμεγμα αγελάδων.

·Σύστημα αρμέγματος εξολοκλήρου από σιλικόνη για αποφυγή συγκέντρωσης βακτηριδίων & μικροβίων στο γάλα. (Κάδος από ανοξείδωτο ατσάλι).

**Συνιστούμενος καθαρισμός:** Πρώτο πέρασμα με κρύο νερό, δεύτερο πέρασμα με ζεστό νερό διαλυμένο με φάρμακο καθαρισμού και τρίτο πέρασμα με κρύο νερό.



<i>Δυνατότητα αρμέγματος 2 αγελάδων ταυτόχρονα</i>			
<b>ΔΙΑΝΟΜΗ ΑΝΤΛΙΑΣ</b>	200lit/min	<b>ΣΤΡΟΦΕΣ</b>	1420rpm
<b>ΠΑΡΑΓΩΓΗ</b>	10-12 ΑΓΕΛΑΔΕΣ ΑΝΑ ΩΡΑ	<b>ΙΣΧΥΣ</b>	220V / 0,75hp
<b>ΑΝΤΛΙΑ</b>	ΤΥΠΟΥ ΛΑΔΙΟΥ ΜΕ ΜΟΤΕΡ 0,75hp	<b>ΚΑΔΟΣ</b>	40ltr
<b>ΠΑΛΜΟΔΟΤΗΣ</b>	ΠΝΕΥΜΑΤΙΚΟΣ/ΜΗΧΑΝΙΚΟΣ	<b>ΒΑΡΟΣ</b>	58kgr
<b>ΚΙΝΗΣΗ</b>	ΗΛΕΚΤΡΟΚΙΝΗΤΗΡΑΣ ΜΟΝΟΦΑΣΙΚΟΣ	<b>ΔΙΑΣΤΑΣΕΙΣ</b>	64x138x95cm
<b>ΚΩΔΙΚΟΣ</b>	00009123	<b>ΤΙΜΗ€</b>	750,00

**ΓΙΑ ΚΑΘΑΡΙΣΜΟ / ΑΠΟΛΥΜΑΝΣΗ / ΣΥΝΤΗΡΗΣΗ, ΠΡΟΤΕΙΝΟΥΜΕ:**

- Μία καθημερινή πλύση της μηχανής με **CHLOROX** (Αφαιρεί πρωτεΐνες γάλατος και απολυμαίνει).
- Μία εβδομαδιαία πλύση με **MMAT** (Απομακρύνει τις ανόργανες αποθέσεις και το οξαλικό ασβέστιο).
- **Κωδ. 00019051** - Απορρυπαντικό αμελκτικών **σε σκόνη**.
- **Κωδ. 00019052** -Απορρυπαντικό αμελκτικών **εμβάπτισης των θηλών**.
- **Κωδ. 00019053** - Απορρυπαντικό **ισχυρό υγρό καθαρισμού** αμελκτικών μίας φάσης.



**CHLOROX**  
Κωδ. 00009635  
Τιμή: 32€



**MMAT**  
Κωδ. 00009636  
Τιμή: 32€



**ΦΟΡΗΤΗ ΑΜΕΛΚΤΙΚΗ ΓΙΑ 2 ΑΓΕΛΑΔΕΣ & 2 ΚΑΔΟΥΣ ΑΠΟ 30ltr SM22C**

·Ιδανικό για άρμεγμα αγελάδων.

·Σύστημα αρμέγματος εξολοκλήρου από σιλκόνη για αποφυγή συγκέντρωσης βακτηριδίων & μικροβίων στο γάλα. (Κάδος από ανοξείδωτο ατσάλι).

**Συνιστούμενος καθαρισμός:** Πρώτο πέρασμα με κρύο νερό, δεύτερο πέρασμα με ζεστό νερό διαλυμένο με φάρμακο καθαρισμού και τρίτο πέρασμα με κρύο νερό.



Δυνατότητα αρμέγματος 2 αγελάδων ταυτόχρονα			
ΔΙΑΝΟΜΗ ΑΝΤΛΙΑΣ	200lit/min	ΣΤΡΟΦΕΣ	1420rpm
ΠΑΡΑΓΩΓΗ	20-24 ΑΓΕΛΑΔΕΣ ΑΝΑ ΩΡΑ	ΙΣΧΥΣ	220V / 0,75hp
ΑΝΤΛΙΑ	ΤΥΠΟΥ ΛΑΔΙΟΥ ΜΕ ΜΟΤΕΡ 0,75hp	ΚΑΔΟΣ	2x 30ltr
ΠΑΛΜΟΔΟΤΗΣ	ΠΝΕΥΜΑΤΙΚΟΣ/ΜΗΧΑΝΙΚΟΣ	ΒΑΡΟΣ	80kg
ΚΙΝΗΣΗ	ΗΛΕΚΤΡΟΚΙΝΗΤΗΡΑΣ ΜΟΝΟΦΑΣΙΚΟΣ	ΔΙΑΣΤΑΣΕΙΣ	78x135x110cm
ΚΩΔΙΚΟΣ	00008843	ΤΙΜΗ€	960,00

**ΓΙΑ ΚΑΘΑΡΙΣΜΟ / ΑΠΟΛΥΜΑΝΣΗ / ΣΥΝΤΗΡΗΣΗ, ΠΡΟΤΕΙΝΟΥΜΕ:**

- Μία καθημερινή πλύση της μηχανής με **CHLOROX** (Αφαιρεί πρωτεΐνες γάλατος και απολυμαίνει).
- Μία εβδομαδιαία πλύση με **MMAT** (Απομακρύνει τις ανόργανες αποθέσεις και το οξαλικό ασβέστιο).
- **Κωδ. 00019051** - Απορρυπαντικό αμελκτικών **σε σκόνη**.
- **Κωδ. 00019052** -Απορρυπαντικό αμελκτικών **εμβάπτισης των θηλών**.
- **Κωδ. 00019053** - Απορρυπαντικό **ισχυρό υγρό καθαρισμού** αμελκτικών μίας φάσης.



**CHLOROX**  
Κωδ. 00009635  
Τιμή: 32€



**MMAT**  
Κωδ. 00009636  
Τιμή: 32€



**ΣΤΑΘΕΡΗ ΑΜΕΛΚΤΙΚΗ ΓΙΑ 2 ΑΓΕΛΑΔΕΣ & 2 ΚΑΔΟΥΣ ΑΠΟ 30ltr SMF22C**

·Ιδανικό για άρμεγμα αγελάδων.

·Σύστημα αρμέγματος εξολοκλήρου από σιλικόνη για αποφυγή συγκέντρωσης βακτηριδίων & μικροβίων στο γάλα. (Κάδος από ανοξείδωτο ατσάλι).

**Συνιστούμενος καθαρισμός:** Πρώτο πέρασμα με κρύο νερό, δεύτερο πέρασμα με ζεστό νερό διαλυμένο με φάρμακο καθαρισμού και τρίτο πέρασμα με κρύο νερό.



<i>Δυνατότητα αρμέγματος 2 αγελάδων ταυτόχρονα</i>			
<b>ΔΙΑΝΟΜΗ ΑΝΤΛΙΑΣ</b>	200lit/min	<b>ΣΤΡΟΦΕΣ</b>	1420rpm
<b>ΠΑΡΑΓΩΓΗ</b>	20-24 ΑΓΕΛΑΔΕΣ ΑΝΑ ΩΡΑ	<b>ΙΣΧΥΣ</b>	220V / 0,75hp
<b>ΑΝΤΛΙΑ</b>	ΤΥΠΟΥ ΛΑΔΙΟΥ ΜΕ ΜΟΤΕΡ 0,75hp	<b>ΚΑΔΟΣ</b>	2x 30ltr
<b>ΠΑΛΜΟΔΟΤΗΣ</b>	ΠΝΕΥΜΑΤΙΚΟΣ/ΜΗΧΑΝΙΚΟΣ	<b>ΒΑΡΟΣ</b>	80kgr
<b>ΚΙΝΗΣΗ</b>	ΗΛΕΚΤΡΟΚΙΝΗΤΗΡΑΣ ΜΟΝΟΦΑΣΙΚΟΣ	<b>ΔΙΑΣΤΑΣΕΙΣ</b>	78x135x110cm
<b>ΚΩΔΙΚΟΣ</b>	00008844	<b>ΤΙΜΗ€</b>	890,00

**ΓΙΑ ΚΑΘΑΡΙΣΜΟ / ΑΠΟΛΥΜΑΝΣΗ / ΣΥΝΤΗΡΗΣΗ, ΠΡΟΤΕΙΝΟΥΜΕ:**

- Μία καθημερινή πλύση της μηχανής με **CHLOROX** (Αφαιρεί πρωτεΐνες γάλατος και απολυμαίνει).
- Μία εβδομαδιαία πλύση με **MMAT** (Απομακρύνει τις ανόργανες αποθέσεις και το οξαλικό ασβέστιο).
- **Κωδ. 00019051** - Απορρυπαντικό αμελκτικών **σε σκόνη**.
- **Κωδ. 00019052** -Απορρυπαντικό αμελκτικών **εμβάπτισης των θηλών**.
- **Κωδ. 00019053** - Απορρυπαντικό **ισχυρό υγρό καθαρισμού** αμελκτικών μίας φάσης.



**CHLOROX**  
Κωδ. 00009635  
Τιμή: 32€



**MMAT**  
Κωδ. 00009636  
Τιμή: 32€



**ΣΤΑΘΕΡΗ ΑΜΕΛΚΤΙΚΗ ΓΙΑ 4 ΠΡΟΒΑΤΑ / ΚΑΤΣΙΚΙΑ & 2 ΚΑΔΟΥΣ 30ltr SMF42S / SMF42Se**

·Ιδανικό για άρμεγμα προβάτων / κατσικιών.

·Σύστημα αρμέγματος εξολοκλήρου από σιλικόνη για αποφυγή συγκέντρωσης βακτηριδίων & μικροβίων στο γάλα. (Κάδος από ανοξείδωτο ατσάλι).

**Συνιστούμενος καθαρισμός:** Πρώτο πέρασμα με κρύο νερό, δεύτερο πέρασμα με ζεστό νερό διαλυμένο με φάρμακο καθαρισμού και τρίτο πέρασμα με κρύο νερό.



<b>Δυνατότητα αρμέγματος 4 προβάτων ταυτόχρονα</b>			
<b>ΔΙΑΝΟΜΗ ΑΝΤΛΙΑΣ</b>	200lit/min	<b>ΣΤΡΟΦΕΣ</b>	1420rpm
<b>ΠΑΡΑΓΩΓΗ</b>	40-48 ΠΡΟΒΑΤΑ/ΚΑΤΣΙΚΙΑ ΑΝΑ ΩΡΑ	<b>ΙΣΧΥΣ</b>	220V / 0,75hp
<b>ΑΝΤΛΙΑ</b>	ΤΥΠΟΥ ΛΑΔΙΟΥ ΜΕ ΜΟΤΕΡ 0,75hp	<b>ΚΑΔΟΣ</b>	2x 30ltr
<b>ΠΑΛΜΟΔΟΤΗΣ</b>	ΠΝΕΥΜΑΤΙΚΟΣ/ΜΗΧΑΝΙΚΟΣ	<b>ΒΑΡΟΣ</b>	80kgr
<b>ΚΙΝΗΣΗ</b>	ΗΛΕΚΤΡΟΚΙΝΗΤΗΡΑΣ ΜΟΝΟΦΑΣΙΚΟΣ	<b>ΔΙΑΣΤΑΣΕΙΣ</b>	78x135x110cm
<b>ΚΩΔΙΚΟΣ</b>	00009030	<b>ΤΙΜΗ€</b>	1.220,00
<b>ΑΝΤΛΙΑ</b>	ΤΥΠΟΥ ΛΑΔΙΟΥ ΜΕ ΜΟΤΕΡ 1,5hp	<b>ΙΣΧΥΣ</b>	220V / 1,5hp
<b>ΚΩΔΙΚΟΣ</b>	00009129	<b>ΤΙΜΗ€</b>	1.220,00

**ΓΙΑ ΚΑΘΑΡΙΣΜΟ / ΑΠΟΛΥΜΑΝΣΗ / ΣΥΝΤΗΡΗΣΗ, ΠΡΟΤΕΙΝΟΥΜΕ:**

- Μία καθημερινή πλύση της μηχανής με **CHLOROX** (Αφαιρεί πρωτεΐνες γάλατος και απολυμαίνει).
- Μία εβδομαδιαία πλύση με **ΜΜΑΤ** (Απομακρύνει τις ανόργανες αποθέσεις και το οξαλικό ασβέστιο).
- **Κωδ. 00019051** - Απορρυπαντικό αμελκτικών **σε σκόνη**.
- **Κωδ. 00019052** -Απορρυπαντικό αμελκτικών **εμβάπτισης των θηλών**.
- **Κωδ. 00019053** - Απορρυπαντικό **ισχυρό υγρό καθαρισμού** αμελκτικών μίας φάσης.



**CHLOROX**  
Κωδ. 00009635  
Τιμή: 32€



**ΜΜΑΤ**  
Κωδ. 00009636  
Τιμή: 32€



**ΓΙΑ ΚΑΘΑΡΙΣΜΟ / ΑΠΟΛΥΜΑΝΣΗ / ΣΥΝΤΗΡΗΣΗ ΑΛΜΕΚΤΙΚΩΝ ΜΗΧΑΝΩΝ, ΠΡΟΤΕΙΝΟΥΜΕ:**



- Το CHLOROX είναι ένα χαμηλού αφρισμού, χλωριωμένο, ισχυρά αλκαλικό απορρυπαντικό ευρέου φάσματος για μαλακά και σκληρά νερά που χρησιμοποιείται για πλύση. Είναι εξαιρετικά αποτελεσματικό στην απομάκρυνση πρωτεϊνικών ρύπων και την απολύμανση των επιφανειών.
- Το CHLOROX χρησιμοποιείται στη βιομηχανία επεξεργασίας γάλακτος και κρέατος για καθαρισμό με ψεκασμό και εμβάπτιση και για πλύσιμο δίσκων και τελάρων.  
Έχει ευρέου φάσματος αντιβακτηριδιακή δράση. Χάρη στο διαθέσιμο χλώριο δρα αποτελεσματικά ενάντια στις βλαστικές μορφές των βακτηρίων, των ιών και των σπόρων. Περιέχει συμπλοκοποιητές που το καθιστούν αποτελεσματικά δραστικό σε μαλακά και σε σκληρά νερά.  
Περιέχει ειδικούς σταθεροποιητές που εξασφαλίζουν τη μακροζωία του προϊόντος.
- Το CHLOROX χρησιμοποιείται σε συγκεντρώσεις 0.5% **έως** 1.5% σε θερμοκρασία περιβάλλοντος.
- Το CHLOROX χρησιμοποιείται στους 40 . 50°C για 10 - 20 min σε δεξαμενές γάλακτος και για πλύσιμο δίσκων και μηχανών συσκευασίας.
- Το CHLOROX πρέπει να ξεπλένεται καλά από όλες τις επιφάνειες μετά τον καθαρισμό, ώστε να περιορίζεται η πιθανότητα σχηματισμού λεκέδων.

ΠΕΡΙΓΡΑΦΗ	ΚΩΔΙΚΟΣ	ΤΙΜΗ €
CHLOROX (Daily) Αφαιρεί πρωτεΐνες γάλατος και απολυμαίνει	00009635	32,00
<b>Χρήση:</b> Μία καθημερινή πλύση		<b>Συσκευασία:</b> 20ltr.



- Το MMAT είναι ένα πολύ δραστικό απορρυπαντικό χαμηλού αφρισμού με μη-ατμίζον νιτρικό / φωσφορικό οξύ για χρήση σε CIP στη βιομηχανία Τροφίμων και Ποτών.
- Το MMAT είναι ιδιαίτερα αποτελεσματικό στην απομάκρυνση ανόργανων αποθέσεων συμπεριλαμβανομένου και του οξαλικού ασβεστίου.
- Το MMAT είναι χαμηλού αφρισμού και είναι κατάλληλο για χρήση σε CIP υπό συνθήκες υψηλής πίεσης και στροβιλισμού.
- Το MMAT είναι ιδιαίτερα οικονομικό όταν χρησιμοποιείται στη σωστή συγκέντρωση.
- Το MMAT είναι ένα αγώγιμο υγρό απορρυπαντικό και είναι κατάλληλο για αυτόματη δοσολόγηση και έλεγχο.
- Το MMAT χρησιμοποιείται συνήθως για αφαλάτωση σε συγκεντρώσεις μεταξύ 2.5 . 13%w/w (2 . 10%v/v) σε θερμοκρασίες μεταξύ 20 . 60°C.  
**Σημείωση:** Η ακριβής συγκέντρωση, ο χρόνος και η θερμοκρασία χρήσης του MMAT εξαρτώνται από την εφαρμογή. Οι επιφάνειες που έρχονται σε επαφή με απορρυπαντικά και απολυμαντικά πρέπει να ξεπλένονται καλά μετά τη χρήση.

ΠΕΡΙΓΡΑΦΗ	ΚΩΔΙΚΟΣ	ΤΙΜΗ €
MMAT (Weekly) Απομακρύνει τις ανόργανες αποθέσεις & το οξαλικό ασβέστιο	00009636	32,00
<b>Χρήση:</b> Μία εβδομαδιαία πλύση		<b>Συσκευασία:</b> 20ltr.



ΓΙΑ ΚΑΘΑΡΙΣΜΟ / ΑΠΟΛΥΜΑΝΣΗ / ΣΥΝΤΗΡΗΣΗ ΑΛΜΕΚΤΙΚΩΝ ΜΗΧΑΝΩΝ, ΠΡΟΤΕΙΝΟΥΜΕ:

NEW  
PRODUCT



ΠΕΡΙΓΡΑΦΗ	ΚΩΔΙΚΟΣ	ΤΙΜΗ €
<ul style="list-style-type: none"><li>■ Απορρυπαντικό αμελκτικών <b>σε σκόνη</b>.</li><li>■ (Ισχυρό αλκαλικό καθαριστικό σε μορφή σκόνης, μέτριου αφρισμού).</li><li>■ Ιδανικό για γενική καθαριότητα (δάπεδα, τοίχους), παγολεκάνης, δεξαμενής γάλατος, καθαρισμό και των τσαντίλων, καθώς τις καθαρίζει από τα υπολείμματα τυριού και τις αφήνει κατάλευκες.</li></ul>	00019051	60,00

**Χρήση:** Σε αρμεκτήρια, κρεοπωλεία, σφαγεία, πτηνοτροφεία κλπ. **Συσκευασία:** Σακί 30Kgr.

NEW  
PRODUCT



ΠΕΡΙΓΡΑΦΗ	ΚΩΔΙΚΟΣ	ΤΙΜΗ €
<ul style="list-style-type: none"><li>■ Απορρυπαντικό αμελκτικών <b>εμβάπτισης των θηλών</b>.</li><li>■ Ειδικά σχεδιασμένο προϊόν ώστε να προστατεύει τη θηλή απο επιμολύνσεις κλείνοντας τον γαλακτικό πόρο, ενώ ταυτόχρονα αφήνει την θηλή μαλακή.</li></ul>	00019052	38,00

**Χρήση:** Μετά το άρμεγμα **Συσκευασία:** Δοχείο 10ltr.

NEW  
PRODUCT



ΠΕΡΙΓΡΑΦΗ	ΚΩΔΙΚΟΣ	ΤΙΜΗ €
<ul style="list-style-type: none"><li>■ Απορρυπαντικό αμελκτικών <b>ισχυρό υγρό καθαρισμού</b> αμελκτικών μίας φάσης. Ισχυρό αλκαλικό μη αφρίζων καθαριστικό.</li><li>■ Απομακρύνει σκληρή βρωμιά και λόγω περιεκτικότητας σε αντιαφριστικά συστατικά είναι κατάλληλο για CIP συστήματα, παστεριωτές και εξοπλισμό.</li></ul>	00019053	67,00

**Χρήση:** Διαλύει πρωτεΐνες και λιπαρές ουσίες. Εμποδίζει το σχηματισμό καθαλατώσεων. **Συσκευασία:** Δοχείο 25ltr.



**ΑΡΜΕΚΤΗΡΙΟ ΑΙΓΟΠΡΟΒΑΤΩΝ 12 ΘΕΣΕΩΝ ΜΕ ΜΗΧΑΝΙΚΗ ΠΑΓΙΔΑ / ΤΑΪΣΤΡΑ**



**00009025 ΠΑΓΙΔΑ 2.730,00€**

- \* Χειροκίνητα μετακινούμενο σασί
- \* Κλείδωμα λαιμού αιγοπροβάτων
- \* Γαλβανιζέ σασί

**00009026 ΤΑΪΣΤΡΑ 1.035,00€**

- \* Ίσα χωριστά δοχεία τροφής
- \* Γαλβανιζέ σασί

**0000 ΣΤΑΘΕΡΟ ΣΥΣΤΗΜΑ ΑΡΜΕΓΜΑΤΟΣ 6 ΑΙΓΟΠΡΟΒΑΤΩΝ 6.900€**

- \* 1500 Λίτρα / Λεπτό Αντλία υποπίεσης
- \* Μονάδα αρμέγματος 50 λίτρων από Ανοξειδωτο ατσάλι
- \* 5000 Λίτρα / Ώρα Αντλία Γάλατος
- \* 3 τεμάχια **Μηχανικοί** παλμοδότες
- \* Φίλτρο γάλατος από ανοξειδωτο ατσάλι
- \* Σωλήνα μεταφοράς γάλατος από ανοξειδωτο ατσάλι
- \* 6 τεμάχια συλλέκτης γάλατος
- \* Εύκολος στη χρήση εξοπλισμός πλύσης
- \* Μονάδα πλύσης από ανοξειδωτο ατσάλι

**0000 ΣΤΑΘΕΡΟ ΣΥΣΤΗΜΑ ΑΡΜΕΓΜΑΤΟΣ 12 ΑΙΓΟΠΡΟΒΑΤΩΝ 8.550€**

- \* 1500 Λίτρα / Λεπτό Αντλία υποπίεσης
- \* Μονάδα αρμέγματος 50 λίτρων από Ανοξειδωτο ατσάλι
- \* 5000 Λίτρα / Ώρα Αντλία Γάλατος
- \* 6 τεμάχια **Μηχανικοί** παλμοδότες
- \* Φίλτρο γάλατος από ανοξειδωτο ατσάλι
- \* Σωλήνα μεταφοράς γάλατος από ανοξειδωτο ατσάλι
- \* 12 τεμάχια συλλέκτης γάλατος
- \* Εύκολος στη χρήση εξοπλισμός πλύσης
- \* Μονάδα πλύσης από ανοξειδωτο ατσάλι



**ΑΡΜΕΚΤΗΡΙΟ ΑΙΓΟΠΡΟΒΑΤΩΝ 12 ΘΕΣΕΩΝ ΜΕ ΜΗΧΑΝΙΚΗ ΠΑΓΙΔΑ / ΤΑΪΣΤΡΑ**



**00009027 ΠΑΓΙΔΑ 3.760,00€**

- \* Ηλεκτρικά μετακινούμενο σασί
- \* Κλείδωμα λαιμού αιγοπροβάτων
- \* Γαλβανιζέ σασί

**00009028 ΤΑΪΣΤΡΑ ΑΥΤΟΜΑΤΗ 1.730,00€**

- \* 1σα χωριστά δοχεία τροφής
- \* Γαλβανιζέ σασί

**0000 ΣΤΑΘΕΡΟ ΣΥΣΤΗΜΑ ΑΡΜΕΓΜΑΤΟΣ 6 ΑΙΓΟΠΡΟΒΑΤΩΝ 8.250€**

- \* 1500 Λίτρα / Λεπτό Αντλία υποπίεσης
- \* Μονάδα αρμέγματος 50 λίτρων από Ανοξειδωτο ατσάλι
- \* 5000 Λίτρα / Ώρα Αντλία Γάλατος
- \* 3 τεμάχια **ηλεκτρονικοί** παλμοδότες
- \* Φίλτρο γάλατος από ανοξειδωτο ατσάλι
- \* Σωλήνα μεταφοράς γάλατος από ανοξειδωτο ατσάλι
- \* 6 τεμάχια συλλέκτης γάλατος
- \* Εύκολος στη χρήση εξοπλισμός πλύσης
- \* Μονάδα πλύσης από ανοξειδωτο ατσάλι

**0000 ΣΤΑΘΕΡΟ ΣΥΣΤΗΜΑ ΑΡΜΕΓΜΑΤΟΣ 12 ΑΙΓΟΠΡΟΒΑΤΩΝ 10.450€**

- \* 1500 Λίτρα / Λεπτό Αντλία υποπίεσης
- \* Μονάδα αρμέγματος 50 λίτρων από Ανοξειδωτο ατσάλι
- \* 5000 Λίτρα / Ώρα Αντλία Γάλατος
- \* 6 τεμάχια **ηλεκτρονικοί** παλμοδότες
- \* Φίλτρο γάλατος από ανοξειδωτο ατσάλι
- \* Σωλήνα μεταφοράς γάλατος από ανοξειδωτο ατσάλι
- \* 12 τεμάχια συλλέκτης γάλατος
- \* Εύκολος στη χρήση εξοπλισμός πλύσης
- \* Μονάδα πλύσης από ανοξειδωτο ατσάλι





**ΑΝΤΑΛΛΑΚΤΙΚΑ ΑΜΕΛΚΤΙΚΩΝ ΜΗΧΑΝΩΝ 1 ΑΓΕΛΑΔΑΣ / 2 ΠΡΟΒΑΤΩΝ ΜΕ ΜΟΝΟ ΚΑΔΟ**

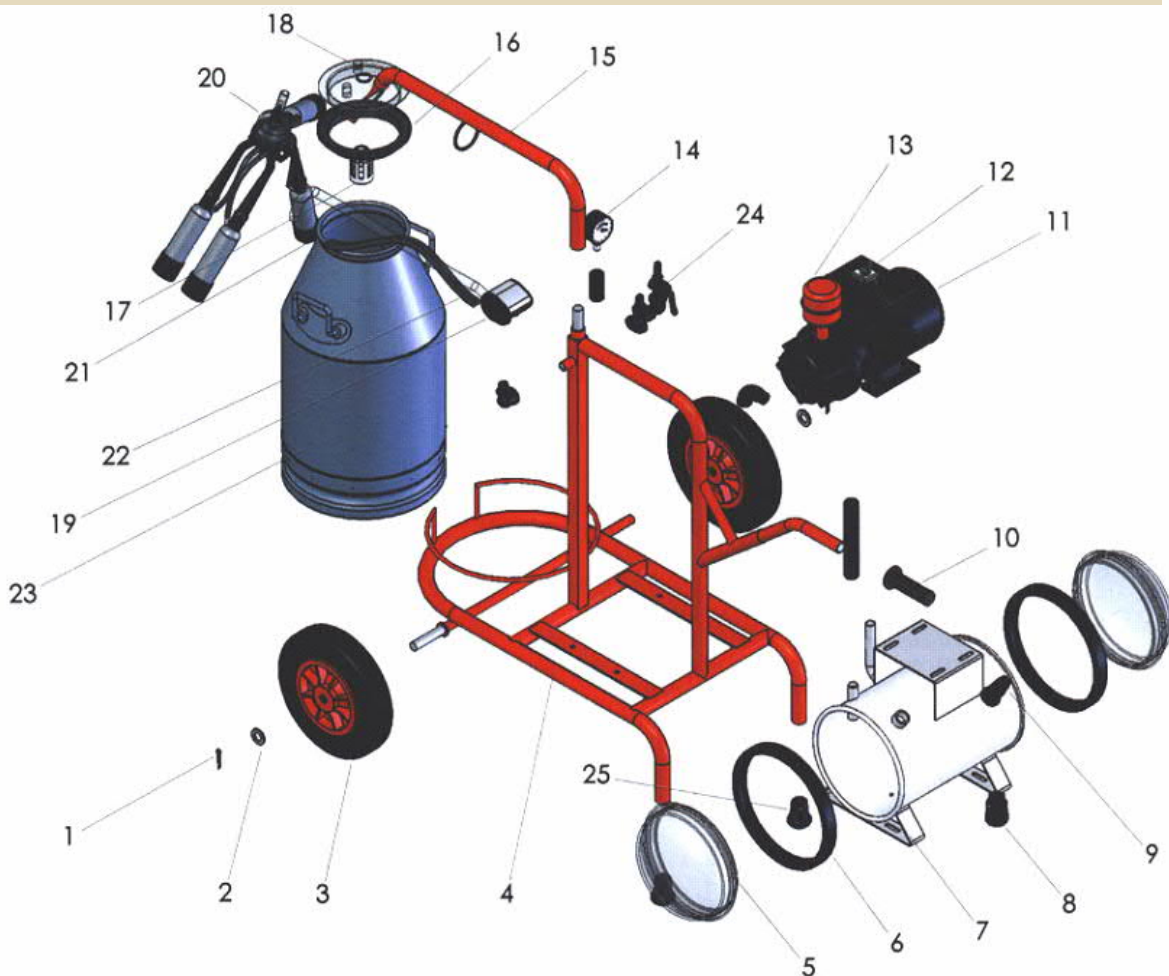

ΑΡΙΘ.	ΚΩΔΙΚΟΣ	ΠΕΡΙΓΡΑΦΗ	ΤΙΜΗ €
1		ΚΟΠΙΛΙΑ	
2		ΑΣΦΑΛΕΙΑ	
3		ΤΡΟΧΟΣ	
4		ΣΑΣΙ	
5	00008864	ΚΑΠΑΚΙ ΔΕΞΑΜΕΝΗΣ ΑΕΡΟΣ ΜΙΚΡΟ	13,00
5-9	00011689	ΔΕΞΑΜΕΝΗ ΑΕΡΟΣ ΓΙΑ 2ΠΡΟΒ. / 1 ΑΓΕΛ. ΜΕ ΚΑΠΑΚΙΑ	101,20
6	00008922	ΦΛΑΝΤΖΑ ΛΑΣΤΙΧΕΝΙΑ	6,90
7		ΔΕΞΑΜΕΝΗ ΑΕΡΟΣ ΜΙΚΡΗ	
8		ΕΞΑΓΩΓΗ ΕΣΩΤΕΡΙΚΗΣ ΔΕΞΑΜΕΝΗΣ	
9	00008906	ΒΑΛΒΙΔΑ ΕΞΩΤΕΡΙΚΗΣ ΔΕΞΑΜΕΝΗΣ	6,90
10		ΛΑΒΗ ΣΑΣΙ ΛΑΣΤΙΧΕΝΙΑ	
11	00008933	ΑΝΤΛΙΑ ΑΕΡΟΣ ΤΥΠΟΥ ΛΑΔΙΟΥ 200ltr 0,75hp	437,00
11	00009250	ΑΝΤΛΙΑ ΑΕΡΟΣ ΤΥΠΟΥ ΛΑΔΙΟΥ 200ltr 1hp	400,00

ΣΥΝΕΧΕΙΑ →





**ΑΝΤΑΛΛΑΚΤΙΚΑ ΑΜΕΛΚΤΙΚΩΝ ΜΗΧΑΝΩΝ 1 ΑΓΕΛΑΔΑΣ / 2 ΠΡΟΒΑΤΩΝ ΜΕ ΜΟΝΟ ΚΑΔΟ**

ΑΡΙΘ.	ΚΩΔΙΚΟΣ	ΠΕΡΙΓΡΑΦΗ	ΤΙΜΗ €
12		ΜΟΝΟΦΑΣΙΚΟΣ ΔΙΑΚΟΠΤΗΣ	
13	00010595	ΕΞΑΤΜΙΣΗ ΑΝΤΛΙΑΣ	82,22
14	00008859	ΜΑΝΟΜΕΤΡΟ	11,16
	00009252	ΤΑΦ ΜΑΝΟΜΕΤΡΟΥ ΠΛΑΣΤΙΚΟ	4,62
15		ΠΡΟΕΚΤΑΣΗ ΜΕΤΑΛΛΙΚΗ ΘΗΛΑΣΤΡΩΝ	
16	00008925	ΦΛΑΝΤΖΑ ΚΑΔΟΥ ΣΥΓΚΕΝΤΡΩΣΗΣ 30ltr	7,50
16	00009746	ΦΛΑΝΤΖΑ ΚΑΠΑΚΙΟΥ ΚΑΔΟΥ ΣΥΛΛΟΓΗΣ 40ltr	7,00
17	00008914	ΒΑΛΒΙΔΑ ΚΑΔΟΥ ΣΥΓΚΕΝΤΡΩΣΗΣ	6,00
18	00008860	ΚΑΠΑΚΙ ΠΛΑΣΤΙΚΟ ΚΑΔΟΥ 30ltr	14,95
18	00009120	ΚΑΠΑΚΙ ΠΛΑΣ, ΚΑΔΟΥ 30/40ltr 3 ΕΞΑΓΩΓΕΣ	13,00
19	00009280	ΠΑΛΜΟΔΟΤΗΣ ΜΗΧΑΝΙΚΟΣ 4 ΕΞΟΔΟΙ	103,73
20		ΜΟΝΑΔΑ ΣΥΛΛΕΚΤΗ ΚΟΜΠΛΕ	
21		ΣΩΛΗΝΑΣ ΣΙΛΙΚΟΝΗΣ ΔΙΑΦΑΝΟΣ	
22	00008869	ΣΩΛΗΝΑΣ ΔΙΔΥΜΟΣ ΠΑΛΜΟΔΟΤΗ	18,91
23	00008931	ΚΑΔΟΣ ΣΥΓΚΕΝΤΡΩΣΗΣ ΑΝΟΞ.ΑΤΣΑΛΙ 30ltr	150,00
24		ΒΑΝΑ ΚΕΝΤΡΙΚΗ	
25	00010419	ΒΑΛΒΙΔΑ ΑΠΟ ΚΑΖΑΝΑΚΙ ΑΕΡΟΣ ΕΣΩΤ.	10,12
	00008862	ΠΛΑΚΑΚΙ ΑΝΤΛΙΑΣ CARBON(ΑΝΤΛ.ΞΗΡΑΣ)	14,95
	00009160	ΠΛΑΚΑΚΙ ΑΝΤΛΙΑΣ FIBER (ΑΝΤΛ.ΛΑΔΙΟΥ)	11,00
	00010358	ΠΥΚΝΩΤΗΣ ΜΟΤΕΡ 220V	6,90
	00010902	ΚΑΠΑΚΙ ΠΛΑΣΤΙΚΟ ΗΛΕΚΤΡ. ΜΟΤΕΡ	22,77
	00010915	ΔΙΑΚΟΠΤΗΣ ΜΟΤΕΡ 220V	13,54



13.

00010358



14.



18.



16.



00010902



16.



00009252



17.



19.

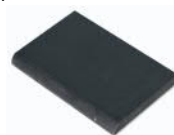

00008862



00009160



**ΑΝΤΑΛΛΑΚΤΙΚΑ ΑΜΕΛΚΤΙΚΩΝ ΜΗΧΑΝΩΝ 2 ΑΓΕΛΑΔΩΝ / 4 ΠΡΟΒΑΤΩΝ ΜΕ ΜΟΝΟ ΚΑΔΟ**

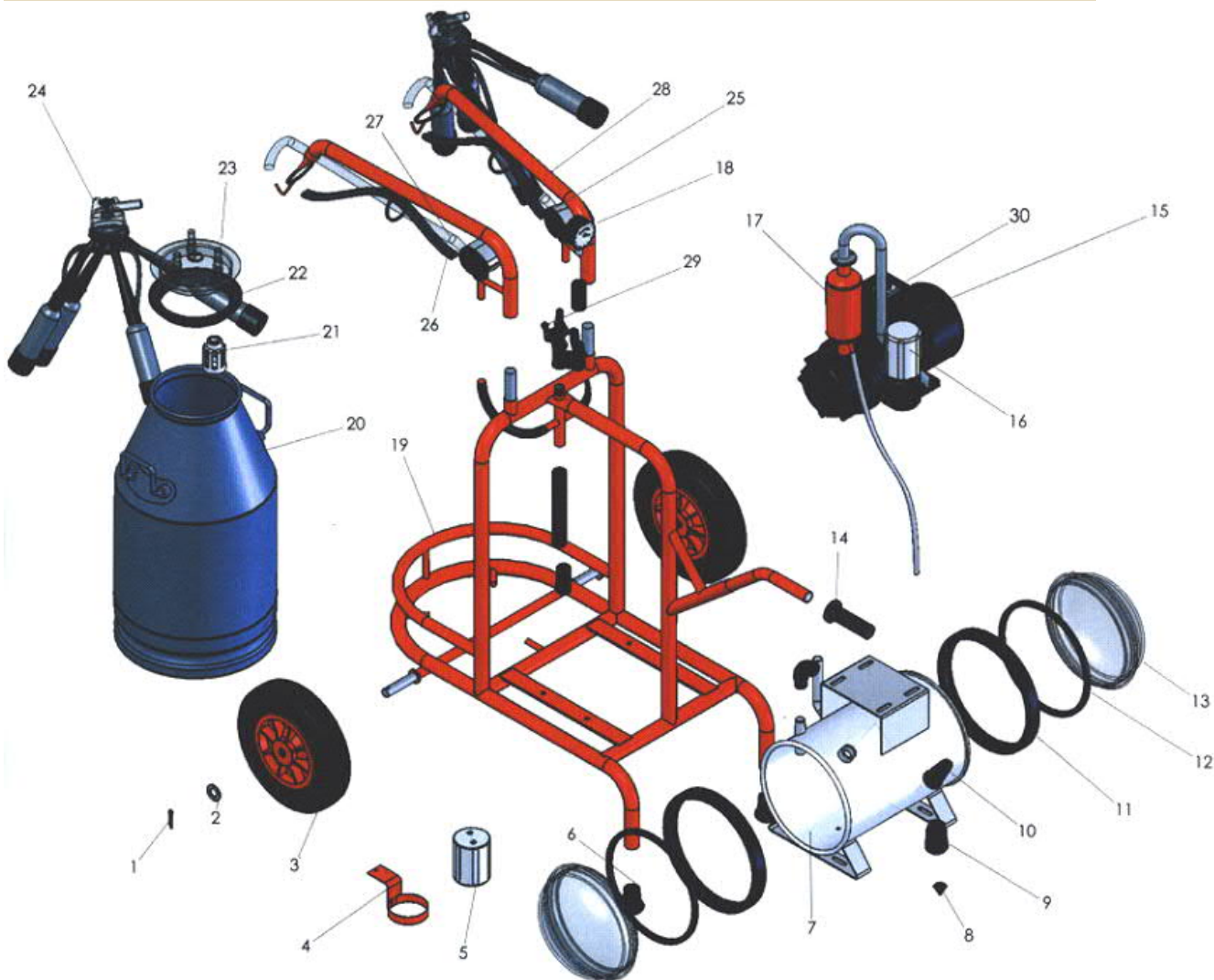

ΑΡΙΘ.	ΚΩΔΙΚΟΣ	ΠΕΡΙΓΡΑΦΗ	ΤΙΜΗ €
1		ΚΟΠΙΛΙΑ	
2		ΑΣΦΑΛΕΙΑ	
3		ΤΡΟΧΟΣ	
4		ΣΤΗΡΙΓΜΑ ΜΕΤΑΛΛΙΚΟΥ ΔΟΧΕΙΟΥ ΧΡ.ΛΑΔΙΟΥ	
5		ΔΟΧΕΙΟ ΧΡΗΣΙΜΟΠΟΙΗΜΕΝΟΥ ΛΑΔΙΟΥ	
6		ΛΑΣΤΙΧΕΝΙΟ ΚΑΠΑΚΙ ΣΑΣΙ	
6-13	00011031	ΔΕΞΑΜΕΝΗ ΑΕΡΟΣ ΓΙΑ 4 ΠΡΟΒ/2 ΑΓΕΛ. ΜΕ ΚΑΠΑΚΙΑ	106,00
7		ΔΕΞΑΜΕΝΗ ΑΕΡΑ ΜΕΓΑΛΗ	
8	00009221	ΤΕΡΜΑΤΙΚΟ ΔΕΞΑΜΕΝΗΣ ΑΕΡΑ	3,84
9		ΕΞΑΓΩΓΗ ΕΣΩΤΕΡΙΚΗΣ ΔΕΞΑΜΕΝΗΣ	
10	00008906	ΒΑΛΒΙΔΑ ΕΞΩΤΕΡΙΚΗΣ ΔΕΞΑΜΕΝΗΣ	6,90
11	00008923	ΦΛΑΝΤΖΑ ΛΑΣΤΙΧΕΝΙΑ ΕΞΩΤΕΡΙΚΗ	8,05

ΣΥΝΕΧΕΙΑ →



6. - 13.



10.



11.



**ΑΝΤΑΛΛΑΚΤΙΚΑ ΑΜΕΛΚΤΙΚΩΝ ΜΗΧΑΝΩΝ 2 ΑΓΕΛΑΔΩΝ / 4 ΠΡΟΒΑΤΩΝ ΜΕ ΜΟΝΟ ΚΑΔΟ**

ΑΡΙΘ.	ΚΩΔΙΚΟΣ	ΠΕΡΙΓΡΑΦΗ	
12	00008924	ΦΛΑΝΤΖΑ ΛΑΣΤΙΧΕΝΙΑ ΕΣΩΤΕΡΙΚΗ ΔΕΞΑΜ. ΑΕΡΟΣ	4,60
13	00008863	ΚΑΠΑΚΙ ΔΕΞΑΜΕΝΗΣ ΑΕΡΟΣ ΜΕΓΑΛΟ	14,95
14		ΛΑΒΗ ΣΑΣΙ ΛΑΣΤΙΧΕΝΙΑ	
15	00008933	ΑΝΤΛΙΑ ΑΕΡΟΣ ΤΥΠ. ΛΑΔΙΟΥ 200ltr 0,75hp	437,00
15	00009250	ΑΝΤΛΙΑ ΑΕΡΟΣ ΤΥΠΟΥ ΛΑΔΙΟΥ 200ltr 1hp	400,00
16	00008934	ΔΟΧΕΙΟ ΛΙΠΑΝΣΗΣ ΚΟΜΠΛΕ	28,75
17	00010595	ΕΞΑΤΜΙΣΗ ΑΝΤΛΙΑΣ	82,22
17	00011011	ΑΝΤΛΙΑ+ΜΟΤΕΡ ΑΕΡΟΣ ΛΑΔΙΟΥ 200ltr/min 1,5hp	540,50
18	00008859	ΜΑΝΟΜΕΤΡΟ	11,16
	00009252	ΤΑΦ ΜΑΝΟΜΕΤΡΟΥ ΠΛΑΣΤ.	4,62
19		ΣΑΣΙ	
20	00008932	ΚΑΔΟΣ ΣΥΓΚΕΝΤΡΩΣΗΣ ΑΝΟΞ. ΑΤΣΑΛΙ 40tr	143,75
21	00008914	ΒΑΛΒΙΔΑ ΚΑΔΟΥ ΣΥΓΚΕΝΤΡΩΣΗΣ	6,00
22	00008925	ΦΛΑΝΤΖΑ ΚΑΔΟΥ ΣΥΓΚΕΝΤΡΩΣΗΣ 30ltr	7,50
23	00008861	ΚΑΠΑΚΙ ΠΛΑΣ.ΚΑΔΟΥ 40ltr 3 ΕΞΑΓΩΓΕΣ ΠΤ	13,00
23	00009120	ΚΑΠΑΚΙ ΠΛΑΣ.ΚΑΔΟΥ 30/40ltr 3 ΕΞΑΓΩΓΕΣ ΝΤ	13,00
24		ΜΟΝΑΔΑ ΣΥΛΛΕΚΤΗ ΚΟΜΠΛΕ	
25	00009280	ΠΑΛΜΟΔΟΤΗΣ ΜΗΧΑΝΙΚΟΣ 4 ΕΞΟΔΟΙ	103,73
26	00008869	ΣΩΛΗΝΑΣ ΔΙΔΥΜΟΣ ΠΑΛΜΟΔΟΤΗ	18,91
27		ΣΩΛΗΝΑΣ ΣΙΛΙΚΟΝΗΣ ΔΙΑΦΑΝΟΣ	
28		ΠΡΟΕΚΤΑΣΗ ΜΕΤΑΛΛΙΚΗ ΘΗΛΑΣΤΡΩΝ	
29		ΒΑΝΑ ΚΕΝΤΡΙΚΗ	
30	00010915	ΜΟΝΟΦΑΣΙΚΟΣ ΔΙΑΚΟΠΤΗΣ ΜΟΤΕΡ 220V	13,54
	00008862	ΠΛΑΚΑΚΙ ΑΝΤΛΙΑΣ CARBON(ΑΝΤΛ.ΞΗΡΑΣ)	14,95
	00009160	ΠΛΑΚΑΚΙ ΑΝΤΛΙΑΣ FIBER(ΑΝΤΛ.ΛΑΔΙΟΥ)	11,00
	00009746	ΦΛΑΝΤΖΑ ΚΑΠΑΚΙΟΥ ΚΑΔΟΥ ΣΥΛΛΟΓΗΣ 40ltr Π/Τ	7,00
	00010358	ΠΥΚΝΩΤΗΣ ΜΟΤΕΡ 220V	6,90
	00010902	ΚΑΠΑΚΙ ΠΛΑΣΤΙΚΟ ΗΛΕΚΤΡ. ΜΟΤΕΡ	22,77





**ΑΝΤΑΛΛΑΚΤΙΚΑ ΑΜΕΛΚΤΙΚΩΝ ΜΗΧΑΝΩΝ 2 ΑΓΕΛΑΔΩΝ / 4 ΠΡΟΒΑΤΩΝ ΜΕ ΔΙΠΛΟ ΚΑΔΟ**

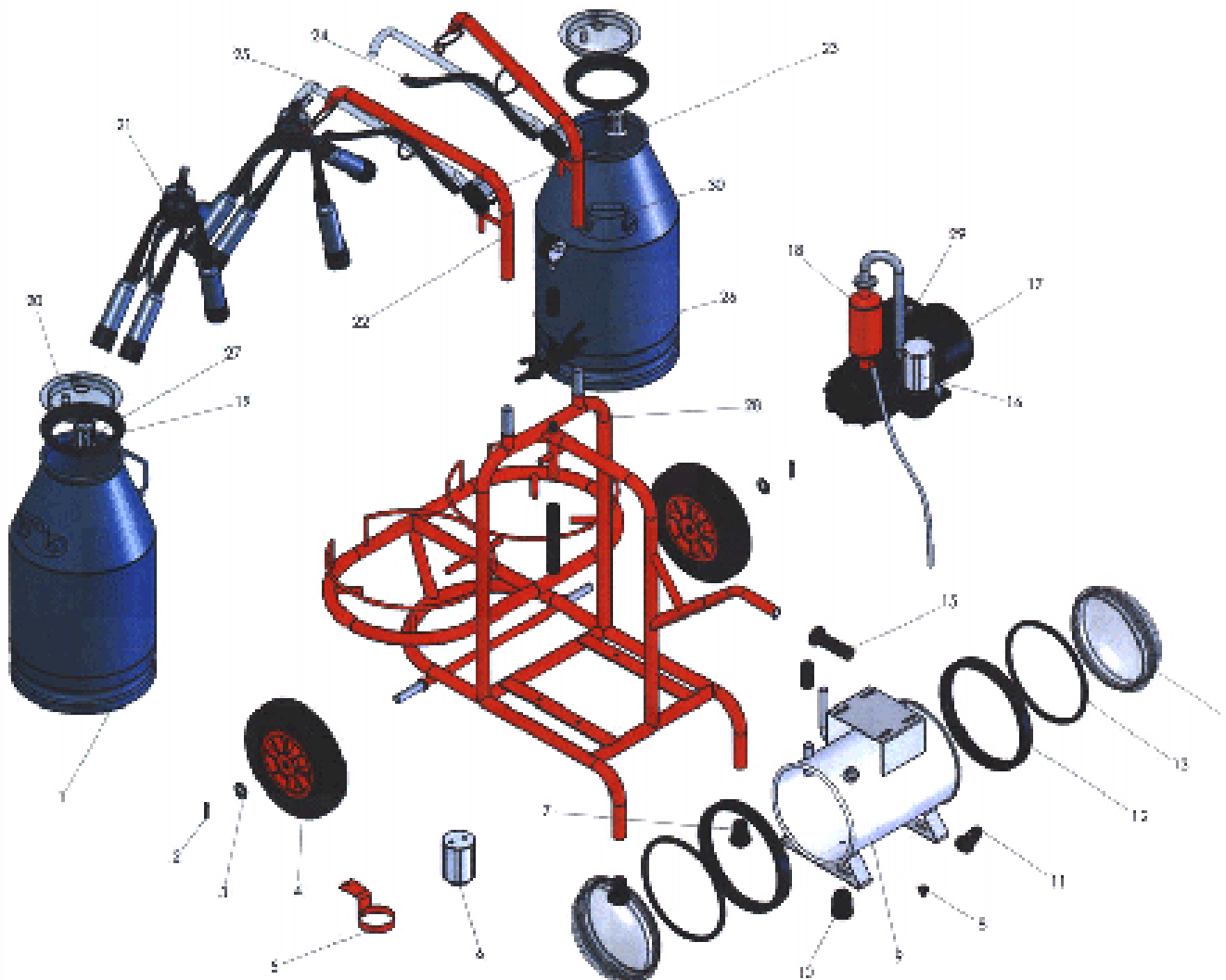

ΑΡΙΘ.	ΚΩΔΙΚΟΣ	ΠΕΡΙΓΡΑΦΗ	ΤΙΜΗ €
1		ΚΑΔΟΣ ΣΥΓΚΕΝΤΡΩΣΗΣ ΑΤΣΑΛΙΝΟΣ 30ltr	
2		ΚΟΠΙΛΙΑ	
3		ΑΣΦΑΛΕΙΑ	
4		ΤΡΟΧΟΣ	
5		ΣΤΗΡΙΓΜΑ ΜΕΤΑΛΛΙΚΟΥ ΔΟΧΕΙΟΥ ΧΡ.ΛΑΔΙΟΥ	
6		ΔΟΧΕΙΟ ΧΡΗΣΙΜΟΠΟΙΗΜΕΝΟΥ ΛΑΔΙΟΥ	
7		ΛΑΣΤΙΧΕΝΙΟ ΚΑΠΑΚΙ ΣΑΣΙ	
7-14	00011031	ΔΕΞΑΜΕΝΗ ΑΕΡΟΣ ΓΙΑ 4ΠΡΟΒ/2 ΑΓΕΛ. ΜΕ ΚΑΠΑΚΙΑ	106,00
8	00009221	ΤΕΡΜΑΤΙΚΟ ΔΕΞΑΜΕΝΗΣ ΑΕΡΑ	3,84
9		ΔΕΞΑΜΕΝΗ ΑΕΡΑ ΜΕΓΑΛΗ	
10	00010419	ΕΞΑΓΩΓΗ ΕΣΩΤΕΡΙΚΗΣ ΔΕΞΑΜΕΝΗΣ	10,12
11	00008906	ΒΑΛΒΙΔΑ ΕΞΩΤΕΡΙΚΗΣ ΔΕΞΑΜΕΝΗΣ	6,90

ΣΥΝΕΧΕΙΑ →



6. - 13.



11.



**ΑΝΤΑΛΛΑΚΤΙΚΑ ΑΜΕΛΚΤΙΚΩΝ ΜΗΧΑΝΩΝ 2 ΑΓΕΛΑΔΩΝ / 4 ΠΡΟΒΑΤΩΝ ΜΕ ΔΙΠΛΟ ΚΑΔΟ**

ΑΡΙΘ.	ΚΩΔΙΚΟΣ	ΠΕΡΙΓΡΑΦΗ	ΤΙΜΗ €
12	00008923	ΦΛΑΝΤΖΑ ΛΑΣΤΙΧΕΝΙΑ ΕΞΩΤΕΡΙΚΗ	8,05
13	00008924	ΦΛΑΝΤΖΑ ΛΑΣΤΙΧΕΝΙΑ ΕΣΩΤΕΡΙΚΗ	4,60
14	00008863	ΚΑΠΑΚΙ ΔΕΞΑΜΕΝΗΣ ΑΕΡΟΣ ΜΕΓΑΛΟ	14,95
15		ΛΑΒΗ ΣΑΣΙ ΛΑΣΤΙΧΕΝΙΑ	
16	00008934	ΔΟΧΕΙΟ ΛΙΠΑΝΣΗΣ ΚΟΜΠΛΕ	28,75
17	00008933	ΑΝΤΛΙΑ ΑΕΡΟΣ ΤΥΠ. ΛΑΔΙΟΥ 200ltr 0,75hp	437,00
17	00009886	ΑΝΤΛΙΑ ΑΕΡΟΣ ΤΥΠ. ΛΑΔΙΟΥ 200ltr 1hp	550,28
17	00011011	ΑΝΤΛΙΑ+ΜΟΤΕΡ ΑΕΡΟΣ ΛΑΔΙΟΥ 200ltr/min 1,5hp	540,50
18	00010595	ΕΞΑΤΜΙΣΗ ΑΝΤΛΙΑΣ	82,22
19	00008925	ΦΛΑΝΤΖΑ ΚΑΔΟΥ ΣΥΓΚΕΝΤΡΩΣΗΣ 30ltr	7,50
20	00008931	ΚΑΔΟΣ ΣΥΓΚΕΝΤΡΩΣΗΣ ΑΝΟΞ. ΑΤΣΑΛΙ 30tr	150,00
21		ΜΟΝΑΔΑ ΣΥΛΛΕΚΤΗ ΚΟΜΠΛΕ	
22		ΠΡΟΕΚΤΑΣΗ ΜΕΤΑΛΛΙΚΗ ΘΗΛΑΣΤΡΩΝ	
23	00009280	ΠΑΛΜΟΔΟΤΗΣ ΜΗΧΑΝΙΚΟΣ 4 ΕΞΟΔΟΙ	103,73
24	00008869	ΣΩΛΗΝΑΣ ΔΙΔΥΜΟΣ ΠΑΛΜΟΔΟΤΗ	18,91
25		ΣΩΛΗΝΑΣ ΣΙΛΙΚΟΝΗΣ ΔΙΑΦΑΝΟΣ	
26		ΒΑΝΑ ΚΕΝΤΡΙΚΗ	
27	00008914	ΒΑΛΒΙΔΑ ΚΑΔΟΥ ΣΥΓΚΕΝΤΡΩΣΗΣ	6,00
28		ΣΑΣΙ	
29	00010915	ΜΟΝΟΦΑΣΙΚΟΣ ΔΙΑΚΟΠΤΗΣ ΜΟΤΕΡ 220V	13,54
30	00008859	ΜΑΝΟΜΕΤΡΟ	11,16
	00009746	ΦΛΑΝΤΖΑ ΚΑΠΑΚΙΟΥ ΚΑΔΟΥ ΣΥΛΛΟΓΗΣ 40ltr Π/Τ	7,00
	00010358	ΠΥΚΝΩΤΗΣ ΜΟΤΕΡ 220V	6,90
	00010902	ΚΑΠΑΚΙ ΠΛΑΣΤΙΚΟ ΗΛΕΚΤΡ. ΜΟΤΕΡ	22,77
	00014282	ΠΛΑΚΑΚΙ FIBER ΑΝΤΛ. ΛΑΔΙΟΥ 98x45x6 (350lit)	18,00





**ΑΞΕΣΟΥΑΡ ΑΜΕΛΚΤΙΚΩΝ ΜΗΧΑΝΩΝ**



1.



2.



3.

ΑΡ.	ΚΩΔΙΚΟΣ	ΠΕΡΙΓΡΑΦΗ	ΤΙΜΗ€
1	00008928	ΔΟΧΕΙΟ ΚΑΘΑΡΙΣΜΟΥ ΘΗΛΩΝ	11,50
2	00008927	ΒΟΥΡΤΣΑ ΚΑΘΑΡΙΣΜΟΥ ΜΑΚΡΙΑ	2,30
3	00008926	ΒΟΥΡΤΣΑ ΚΑΘΑΡΙΣΜΟΥ ΚΟΝΤΗ	2,07
	00008869	ΣΩΛΗΝΑΣ ΜΑΥΡΟΣ ΔΙΔΥΜΟΣ SET	18,91

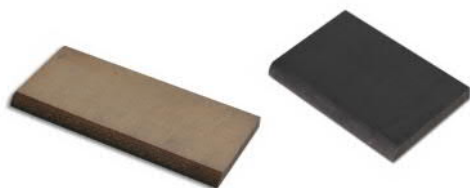

ΠΕΡΙΓΡΑΦΗ	ΚΩΔΙΚΟΣ	ΤΙΜΗ€
ΠΛΑΚΑΚΙ CARBON IMPELER ΑΝΤΛΙΑΣ ΞΗΡΑΣ 70x46x6mm	00008862	14,95
ΠΛΑΚΑΚΙ CARBON IMPELER ΑΝΤΛΙΑΣ ΞΗΡΑΣ 120x45x5mm	00012436	17,25
ΠΛΑΚΑΚΙ FIBER IMPELER ΑΝΤΛ.ΛΑΔΙΟΥ 70x46x6mm (200lit)	00009160	11,00
ΠΛΑΚΑΚΙ FIBER IMPELER ΑΝΤΛ.ΛΑΔΙΟΥ 98x45x6mm (350lit)	00014282	18,00



ΠΕΡΙΓΡΑΦΗ	ΚΩΔΙΚΟΣ	ΤΙΜΗ€
ΦΙΛΤΡΟ/ΚΑΛΤΣΑ ΓΑΛΑΤΟΣ 620x57 ΣΥΣΚ. 250τεμ	00010024	44,50
ΦΙΛΤΡΟ/ΚΑΛΤΣΑ ΓΑΛΑΤΟΣ 620x76 ΣΥΣΚ. 200τεμ	00010025	55,03



**ΕΞΑΡΤΗΜΑΤΑ-ΑΝΤΑΛΛΑΚΤΙΚΑ ΑΜΕΛΚΤΙΚΩΝ ΜΟΝΑΔΩΝ**



7,8.

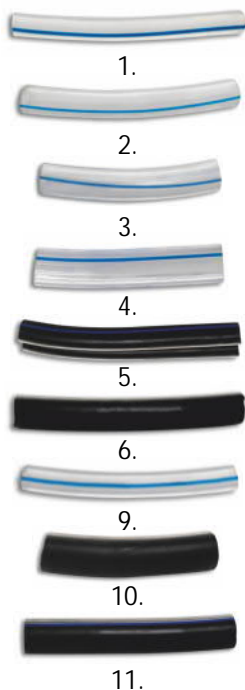

ΑΡ.	ΠΕΡΙΓΡΑΦΗ	ΚΩΔΙΚΟΣ	ΤΙΜΗ€
1	ΣΩΛΗΝΑΣ ΣΙΛΙΚ.ΔΙΑΦΑΝΟΣ 14x8 ΜΕΤΡΟ	00009080	4,02
2	ΣΩΛΗΝΑΣ ΣΙΛΙΚ.ΔΙΑΦΑΝΟΣ 18x12 ΜΕΤΡΟ (ΣΥΛΛ.)	00009081	4,02
3	ΣΩΛΗΝΑΣ ΣΙΛΙΚ.ΔΙΑΦΑΝΟΣ 14x24 ΜΕΤΡΟ	00009116	4,10
4	ΣΩΛΗΝΑΣ ΣΙΛΙΚ.ΔΙΑΦΑΝΟΣ 16x25 ΜΕΤΡΟ	00009048	4,40
5	ΣΩΛΗΝΑΣ ΔΙΔΥΜΟΣ 7x14 ΜΕΤΡΟ (ΠΑΛΜ.)	00009083	4,88
6	ΣΩΛΗΝΑΣ ΜΑΥΡΟΣ ΛΑΣΤΙΧ. 10x20 ΜΕΤΡΟ	00009104	3,80
7	ΣΩΛΗΝΑΣ ΔΙΑΦΑΝΟΣ 6,5x9,5 ΜΕΤΡΟ (ΕΞ.ΛΑΔΙΟΥ)	00009117	2,18
8	ΣΩΛΗΝΑΣ ΔΙΑΦΑΝΟΣ 4x8 ΜΕΤΡΟ (ΛΑΔΙΟΥ)	00009118	2,18
9	ΣΩΛΗΝΑΣ ΑΕΡΑ 7x13 ΜΕΤΡΟ (ΑΕΡΑ)	00009107	3,80
10	ΣΩΛΗΝΑΣ ΑΕΡΑ 19x29 ΜΕΤΡΟ (ΚΑΖΑΝΑΚΙ)	00009114	4,43
11	ΣΩΛΗΝΑΣ ΑΕΡΑ 12x22 ΜΕΤΡΟ (ΑΕΡΑ)	00009115	3,16
12	ΣΩΛΗΝΑΣ ΣΙΛΙΚ.ΔΙΑΦΑΝΟΣ 7x10 ΜΕΤΡΟΥ	00015135	2,01
	ΣΩΛΗΝΑΣ ΣΙΛΙΚ.ΔΙΑΦΑΝΟΣ 9x17 ΜΕΤΡΟΥ	00017396	7,99
13	ΣΩΛ. ΣΙΛΙΚ. ΓΑΛΑΤΟΣ-ΑΕΡΑ 8x14mm L=300mm	00015979	1,60
	ΣΩΛ. ΣΙΛΙΚΟΝΗΣ ΛΕΥΚΟΣ ΓΑΛΑΤΟΣ 8x16mm	00017023	6,21
	ΣΩΛ. ΣΙΛΙΚΟΝΗΣ ΛΕΥΚΟΣ ΓΑΛΑΤΟΣ 10x18mm	00017024	8,40
14	ΣΩΛ. ΣΙΛΙΚ. ΓΑΛΑΤΟΣ-ΑΕΡΑ 8x16mm L=300mm	00015980	1,70
15	ΣΩΛΗΝΑΣ ΜΑΥΡΟΣ ΑΕΡΑ 8x16mm	00017022	3,55

**Προσαρμογή / Χρήση:**

- 1. Θήλαστρο σε ρακόρ Υ 2. Από συλλέκτη σε θήλαστρο
- 5. Παλμοδότη 7. Εξάτμισης λαδιού 8. Λαδιού
- 9. Στον αέρα vacuum 10.Αέρα καζανάκι
- 11. Αέρα 12. Γάλατος-αέρα 13. Γάλατος-αέρα



ΠΕΡΙΓΡΑΦΗ	ΚΩΔΙΚΟΣ	ΤΙΜΗ€
ΡΑΚΟΡ Υ ΠΛΑΣΤΙΚΟ ΣΥΛΛΕΚΤΗ 8mm	00009135	1,55
ΡΑΚΟΡ Υ ΠΛΑΣΤΙΚΟ ΣΥΛΛΕΚΤΗ 12mm	00008915	2,35
ΡΑΚΟΡ Υ ΠΛΑΣΤΙΚΟΥ ΚΑΔΟΥ ΣΥΛΛΟΓΗΣ (ΚΟΚΚΙΝΟ)	00008921	1,61

ΠΕΡΙΓΡΑΦΗ	ΚΩΔΙΚΟΣ	ΤΙΜΗ€
ΡΑΚΟΡ Υ ΠΛΑΣΤΙΚΟ 14-15-16cm	00009136	3,95

ΠΕΡΙΓΡΑΦΗ	ΚΩΔΙΚΟΣ	ΤΙΜΗ€
ΡΑΚΟΡ ΠΛΑΣΤΙΚΟ ΠΑΣΟ 1/2'' -3/8''	00009138	1,40
ΡΑΚΟΡ ΠΛΑΣΤΙΚΟ ΠΑΣΟ 1/2''-1/2''	00009158	0,86
ΡΑΚΟΡ ΠΛΑΣΤΙΚΟ ΠΑΣΟ 1/2'' -1/2'' ΚΩΝΙΚΟ	00009159	0,86

ΠΕΡΙΓΡΑΦΗ	ΚΩΔΙΚΟΣ	ΤΙΜΗ€
ΒΑΝΑ ΠΛΑΣΤ. ΠΑΛΜΟΔ. 1/2'' ΚΩΝΙΚΗ	00009157	5,06





**ΑΝΤΑΛΛΑΚΤΙΚΑ ΜΗΧΑΝΙΚΟΥ ΠΑΛΜΟΔΟΤΗ ΑΡΜΕΚΤΙΚΗΣ (ΠΑΛΑΙΟΥ ΤΥΠΟΥ)**

► Μηχανικός παλμοδότης παλαιού τύπου

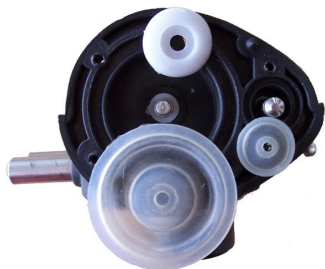

ΠΕΡΙΓΡΑΦΗ	ΚΩΔΙΚΟΣ	ΤΙΜΗ€
ΑΠΟΣΤΑΣΗ ΜΕΜΒΡΑΝΗΣ	00009348	1,90
ΔΑΚΤΥΛΙΔΙ ΚΕΝΤΡΙΚΟΥ ΑΞΟΝΑ	00009349	1,14
ΑΞΟΝΑΣ ΜΙΚΡΟΣ	00009345	6,96
ΑΞΟΝΑΣ ΚΕΝΤΡΙΚΟΣ	00009344	6,96
ΜΕΜΒΡΑΝΗ ΜΙΚΡΗ	00009347	2,50
ΜΕΜΒΡΑΝΗ ΜΕΓΑΛΗ	00009182	2,00
ΜΕΜΒΡΑΝΗ ΜΕΓΑΛΗ (Italy)	00017288	3,50
ΣΩΛΗΝΑΚΙ ΕΙΣΟΔΟΥ	00009346	2,53

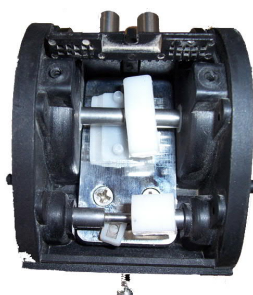

ΠΕΡΙΓΡΑΦΗ	ΚΩΔΙΚΟΣ	ΤΙΜΗ€	
ΚΛΕΙΔΩΜΑ ΜΕΓΑΛΗΣ ΓΛΙΣΙΕΡΑΣ	00009351	1,90	
ΑΞΟΝΑΣ ΚΕΝΤΡΙΚΟΣ	00009344	6,96	
ΜΕΓΑΛΗ ΓΛΙΣΙΕΡΑ	00009350	1,90	
ΚΛΕΙΔΩΜΑ ΜΙΚΡΗΣ ΓΛΙΣΙΕΡΑΣ	00009353	1,90	
ΑΞΟΝΑΣ ΜΙΚΡΟΣ	00009345	6,96	
ΜΙΚΡΗ ΓΛΙΣΙΕΡΑ	00009352	1,90	
ΣΩΜΑ ΠΛΑΣΤΙΚΟ ΣΚΕΤΟ	00009181	27,83	
ΒΑΣΗ ΠΛΑΣΤΙΚΗ	00009179	6,96	
ΛΑΣΤΙΧΑΚΙ ΒΑΣΗΣ	00009180	1,90	
ΣΙΤΑ ΠΛΑΣΤΙΚΗ ΕΣΩΤΕΡΙΚΗ	00011013	3,97	
ΠΑΛΜΟΔΟΤΗ O-RING 2,57x 1,78	00011062	0,07	
ΓΛΙΣΙΕΡΑ ΠΑΛΜΟΔΟΤΗ	60/40	00009665	7,27
ΓΙΑ ΑΛΛΑΓΗ ΣΧΕΣΗΣ	65/35	00009666	6,96



► Μηχανικός παλμοδότης νέου τύπου



ΠΕΡΙΓΡΑΦΗ	ΚΩΔΙΚΟΣ	ΤΙΜΗ€
ΠΑΛΜΟΔΟΤΗΣ ΜΗΧΑΝΙΚΟΣ	00014863	35,00
50/50 2ΕΞΟΔΟΙ ΝΕΟΥ ΤΥΠΟΥ	00015134	74,75

ΠΕΡΙΓΡΑΦΗ	ΚΩΔΙΚΟΣ	ΤΙΜΗ€
ΜΟΝΑΔΑ ΜΕΜΒΡΑΝΩΝ ΜΗΧΑΝΙΚΟΥ ΠΑΛΜΟΔΟΤΗ ΝΕΟΥ ΤΥΠΟΥ	00015795	14,95



► Πνευματικός παλμοδότης με 2 εξόδους

ΠΕΡΙΓΡΑΦΗ	ΚΩΔΙΚΟΣ	ΤΙΜΗ€
ΑΛΛΟΔΟΤΗΣ ΠΝΕΥΜΑΤΙΚΟΣ ΜΕ 2 ΕΞΟΔΟΥΣ	00009664	83,38
ΒΑΣΗ ΠΛΑΣΤΙΚΗ ΠΑΛΜΟΔΟΤΗ	00009747	6,32



**ΣΥΛΛΕΚΤΕΣ ΑΜΕΛΚΤΙΚΩΝ ΠΡΟΒΑΤΩΝ / ΚΑΤΣΙΚΙΩΝ & ΑΝΤΑΛΛΑΚΤΙΚΑ**



ΠΕΡΙΓΡΑΦΗ	ΚΩΔΙΚΟΣ	ΤΙΜΗ€
ΑΥΤΟΜΑΤΟΣ ΣΥΛΛΕΚΤΗΣ ΓΙΑ ΠΡΟΒΑΤΑ/ΚΑΤΣΙΚΙΑ ΕΥΚΟΛΟΤΕΡΟ ΠΛΥΣΙΜΟ ΧΩΡΙΣ ΑΠΟΣΥΝΑΡΜΟΛΟΓΗΣΗ	00009662	35,30



ΠΕΡΙΓΡΑΦΗ	ΚΩΔΙΚΟΣ	ΤΙΜΗ€
ΣΥΛΛΕΚΤΗΣ ΠΡΟΒΑΤΩΝ ΑΥΤΟΜΑΤΟΣ ΜΕ ΦΤΕΡΩΤΗ KS	00014185	17,82



ΜΕΜΒΡΑΝΗ	ΣΥΛΛΕΚΤΗ ΠΡΟΒΑΤΩΝ	00014186	2,99
ΦΤΕΡΩΤΗ	ΗΜΙΑΥΤΟΜΑΤΟΥ KS	00014187	1,84



ΠΕΡΙΓΡΑΦΗ	ΚΩΔΙΚΟΣ	ΤΙΜΗ€
ΣΥΛΛΕΚΤΗΣ ΠΡΟΒΑΤΩΝ ΑΥΤΟΜΑΤΟΣ AGM	00015130	17,60
ΤΑΠΑ ΛΑΣΤΙΧΕΝΙΑ ΣΥΛΛΕΚΤΗ ΗΜΙΑΥΤΟΜΑΤΟΥ AGM	00014090	5,96
ΔΙΑΦΡΑΓΜΑ ΣΥΛΛΕΚΤΗ ΗΜΙΑΥΤΟΜΑΤΟΥ AGM	00015131	2,07



ΠΕΡΙΓΡΑΦΗ	ΚΩΔΙΚΟΣ	ΤΙΜΗ€
ΗΜΙΑΥΤΟΜΑΤΟΣ ΣΥΛΛΕΚΤΗΣ ΓΙΑ ΠΡΟΒΑΤΑ/ΚΑΤΣΙΚΙΑ	00008905	89,70
	00009102	48,40
ΘΗΛΙΑ ΚΡΕΜΑΣΜ.ΜΠΛΕ	00009354	4,55



ΠΕΡΙΓΡΑΦΗ	ΚΩΔΙΚΟΣ	ΤΙΜΗ€
ΚΑΠΑΚΙ ΠΛΑΣΤ. ΔΙΑΦ. ΣΥΛΛΕΚΤΗ ΠΡΟΒ. 2 ΕΞΟΔ.	00011461	12,08
ΚΑΠΑΚΙ ΠΛΑΣΤ. ΔΙΑΦ. ΣΥΛΛΕΚΤΗ ΠΡΟΒ. 1 ΕΞΟΔ.	00011617	17,07
ΦΛΑΝΤΖΑ ΣΥΛΛΕΚΤΗ ΠΡΟΒΑΤΩΝ	00011455	0,92
ΒΙΔΑ ΕΞΑΓ. ΣΥΛΛΕΚΤΗ ΠΡΟΒΑΤΩΝ	00011454	3,97



ΒΑΝΑ ΠΛΑΣΤΙΚΗ ΣΥΛΛΕΚΤΗ	00008920	5,70
------------------------	----------	------

ΠΕΡΙΓΡΑΦΗ	ΚΩΔΙΚΟΣ	ΤΙΜΗ€
ΗΜΙΑΥΤΟΜΑΤΟΣ ΣΥΛΛΕΚΤΗΣ ΓΙΑ ΠΡΟΒΑΤΑ/ΚΑΤΣΙΚΙΑ	00009101	22,00

ΠΕΡΙΓΡΑΦΗ	ΚΩΔΙΚΟΣ	ΤΙΜΗ€
ΗΜΙΑΥΤΟΜΑΤΟ ΣΥΣΤΗΜΑ ΑΡΜΕΓΜΑΤΟΣ ΚΟΜΠΛΕ ΓΙΑ ΠΡΟΒΑΤΑ (19099) /ΚΑΤΣΙΚΙΑ (9106)	00019099	183,42
	00009106	183,42



► Ημιαυτόματο σύστημα  
αρμέγματος κομπλέ  
προβάτων/κατσικιών (Italy)



**ΣΥΛΛΕΚΤΕΣ ΓΑΛΑΤΟΣ ΑΓΕΛΑΔΩΝ ΣΤΑΘΕΡΩΝ ΜΟΝΑΔΩΝ**



ΠΕΡΙΓΡΑΦΗ	ΚΩΔΙΚΟΣ	ΤΙΜΗ€
ΣΥΛΛΕΚΤΗΣ ΓΑΛΑΤΟΣ ΑΓΕΛΑΔΩΝ ΠΛΑΣΤΙΚΟΣ ΚΟΜΠΛΕ 180cc	00008866	25,30



ΠΕΡΙΓΡΑΦΗ	ΚΩΔΙΚΟΣ	ΤΙΜΗ€
ΚΑΠΑΚΙ ΔΙΑΦΑΝΟ ΣΥΛΛΕΚΤΗ ΓΑΛ. 180cc	00009161	8,98
ΦΛΑΝΤΖΑ ΣΥΛ. ΓΑΛΑΤΟΣ ΑΓΕΛΑΔΑΣ 180cc	00017081	1,61

**NEW  
PRODUCT**



ΠΕΡΙΓΡΑΦΗ	ΚΩΔΙΚΟΣ	ΤΙΜΗ€
ΚΑΠΑΚΙ ΠΛΑΣΤ.ΔΙΑΦ.ΣΥΛΛΕΚΤΗ ΑΓΕΛ 450cc	00018488	13,00



ΠΕΡΙΓΡΑΦΗ	ΚΩΔΙΚΟΣ	ΤΙΜΗ€
ΛΑΣΤΙΧΕΝΙΟ ΚΟΥΜΠΩΜΑ ΣΥΛΕΚΤΗ 250cc ΑΓΕΛΑΔΩΝ SET	00011621	6,90



ΠΕΡΙΓΡΑΦΗ	ΚΩΔΙΚΟΣ	ΤΙΜΗ€
ΣΥΛΛΕΚΤΗΣ ΓΑΛΑΤΟΣ ΑΓΕΛΑΔΩΝ ΠΛΑΣΤΙΚΟΣ ΚΟΜΠΛΕ 350cc	00009178	63,25



ΠΕΡΙΓΡΑΦΗ	ΚΩΔΙΚΟΣ	ΤΙΜΗ€
ΣΥΛΛΕΚΤΗΣ ΓΑΛΑΤΟΣ ΑΓΕΛΑΔΩΝ ΜΕΤΑΛΛΙΚΟΣ ΚΟΜΠΛΕ 350cc	00008935	101,20



ΠΕΡΙΓΡΑΦΗ	ΚΩΔΙΚΟΣ	ΤΙΜΗ€
ΣΥΣΤΗΜΑ ΑΡΜΕΓΜΑΤΟΣ ΚΟΜΠΛΕ 250cc	00008992	80,00



**ΕΞΑΡΤΗΜΑΤΑ ΦΟΡΗΤΗΣ ΑΜΕΛΚΤΙΚΗΣ (ΡΑ)**



**NEW**  
PRODUCT

ΠΕΡΙΓΡΑΦΗ	ΚΩΔΙΚΟΣ	ΤΙΜΗ€
ΔΕΞΑΜΕΝΗ ΑΕΡΟΣ VACUUM ΚΟΜΠΛΕ ΦΟΡΗΤΗΣ ΑΜΕΛΚΤΙΚΗΣ (ΡΑ)	00017086	57,50



**NEW**  
PRODUCT

ΠΕΡΙΓΡΑΦΗ	ΚΩΔΙΚΟΣ	ΤΙΜΗ€
ΔΕΞΑΜΕΝΗ ΑΕΡΟΣ VACUUM ΜΕΓΑΛΟ ΜΕΡΟΣ ΦΟΡΗΤΗΣ ΑΜΕΛΚΤΙΚΗΣ (ΡΑ)	00017087	34,50



ΠΕΡΙΓΡΑΦΗ	ΚΩΔΙΚΟΣ	ΤΙΜΗ€
ΤΕΡΜΑΤΙΚΟ ΔΕΞΑΜΕΝΗΣ ΑΕΡΑ (ΡΑ)	00017089	2,88



**NEW**  
PRODUCT

ΠΕΡΙΓΡΑΦΗ	ΚΩΔΙΚΟΣ	ΤΙΜΗ€
ΔΕΞΑΜΕΝΗ ΑΕΡΟΣ VACUUM ΜΙΚΡΟ ΜΕΡΟΣ ΦΟΡΗΤΗΣ ΑΜΕΛΚΤΙΚΗΣ (ΡΑ)	00017088	28,75

**ΚΟΥΒΑΔΕΣ ΤΕΧΝΗΤΟΥ ΘΗΛΑΣΜΟΥ**



**NEW**  
PRODUCT

ΠΕΡΙΓΡΑΦΗ	ΚΩΔΙΚΟΣ	ΤΙΜΗ€
ΚΟΥΒΑΣ ΤΕΧΝΗΤΟΥ ΘΗΛΑΣΜΟΥ ΜΟΣΧΩΝ ΜΕ ΘΗΛΗ (Italy)	00019101	13,30



**NEW**  
PRODUCT

ΠΕΡΙΓΡΑΦΗ	ΚΩΔΙΚΟΣ	ΤΙΜΗ€
ΚΟΥΒΑΣ ΤΕΧΝΗΤΟΥ ΘΗΛΑΣΜΟΥ (Italy) ΠΡΟΒΑΤΩΝ/ΛΑΤΣΙΚΙΩΝ ΜΕ 5 ΘΗΛΕΣ	00019102	26,20





**ΜΠΙΜΠΕΡΟ / ΠΙΠΙΛΕΣ / ΕΞΑΡΤΗΜΑΤΑ ΤΕΧΝΗΤΟΥ ΘΗΛΑΣΜΟΥ**



ΠΕΡΙΓΡΑΦΗ	ΚΩΔΙΚΟΣ	ΤΙΜΗ€
ΜΠΙΜΠΕΡΟ ΜΟΣΧΩΝ 1 ΛΙΤΡΟΥ ΤΕΧΝΗΤΟΥ ΘΗΛΑΣΜΟΥ (Italy)	00019106	6,50

ΠΕΡΙΓΡΑΦΗ	ΚΩΔΙΚΟΣ	ΤΙΜΗ€
ΜΠΙΜΠΕΡΟ ΠΡΟΒΑΤΩΝ/ΚΑΤΣΙΚΙΩΝ 1 ΛΙΤΡΟΥ ΤΕΧΝΗΤΟΥ ΘΗΛΑΣΜΟΥ (Italy)	00019107	6,50



ΠΕΡΙΓΡΑΦΗ	ΚΩΔΙΚΟΣ	ΤΙΜΗ€
ΠΙΠΙΛΑ ΜΟΣΧΩΝ ΓΙΑ ΜΠΙΜΠΕΡΟ & ΚΟΥΒΑ ΤΕΧΝΗΤΟΥ ΘΗΛΑΣΜΟΥ (Italy)	00019105	2,35

ΠΕΡΙΓΡΑΦΗ	ΚΩΔΙΚΟΣ	ΤΙΜΗ€
ΠΙΠΙΛΑ ΠΡΟΒΑΤΩΝ / ΚΑΤΣΙΚΙΩΝ ΓΙΑ ΜΠΙΜΠΕΡΟ & ΚΟΥΒΑ ΤΕΧΝΗΤΟΥ ΘΗΛΑΣΜΟΥ (Italy)	00019104	1,20



ΠΕΡΙΓΡΑΦΗ	ΚΩΔΙΚΟΣ	ΤΙΜΗ€
ΘΗΛΗ ΚΟΥΒΑ ΘΗΛΑΣΜΟΥ ΑΙΓΟΠΡΟΒΑΤΩΝ	00017073	3,80



ΠΕΡΙΓΡΑΦΗ	ΚΩΔΙΚΟΣ	ΤΙΜΗ€
ΒΑΣΗ ΣΤΗΡΙΞΗΣ ΓΙΑ ΚΟΥΒΑ ΤΕΧΝΗΤΟΥ ΘΗΛΑΣΜΟΥ (Italy)	00019103	1,50



**ΘΗΛΑΣΤΡΑ ΑΜΕΛΚΤΙΚΩΝ (ΑΓΕΛΑΔΩΝ)**

ΛΑΣΤΙΧΕΝΙΑ & ΣΙΛΙΚΟΝΗΣ



ΘΗΛΗ	ΜΗΚΟΣ	ΤΡΥΠΑ	ΠΡΟΣΑΡΜΟΓΗ	ΚΩΔΙΚΟΣ	ΤΙΜΗ€
24mm	296mm	9,3mm	INTERPULS ITP	00017016	5,18



ΘΗΛΗ	ΜΗΚΟΣ	ΤΡΥΠΑ	ΠΡΟΣΑΡΜΟΓΗ	ΚΩΔΙΚΟΣ	ΤΙΜΗ€
24	300	9	DE LAVAL	00011442	6,80



ΘΗΛΗ	ΜΗΚΟΣ	ΤΡΥΠΑ	ΠΡΟΣΑΡΜΟΓΗ	ΚΩΔΙΚΟΣ	ΤΙΜΗ€
22	303	8,5	FULLWOOD	00017014	6,32



ΘΗΛΗ	ΜΗΚΟΣ	ΤΡΥΠΑ	ΠΡΟΣΑΡΜΟΓΗ	ΚΩΔΙΚΟΣ	ΤΙΜΗ€
23	304	10,4	ΒΟΥΜΑΤΙΚ DK1X	00017015	5,29



ΘΗΛΗ	ΜΗΚΟΣ	ΤΡΥΠΑ	ΠΡΟΣΑΡΜΟΓΗ	ΚΩΔΙΚΟΣ	ΤΙΜΗ€
22	318	11,5	TECNOZOO BCF	00013679	5,50



ΘΗΛΗ	ΜΗΚΟΣ	ΤΡΥΠΑ	ΚΩΔΙΚΟΣ	ΤΙΜΗ€
24	320	9	00008856	5,06



ΘΗΛΗ	ΜΗΚΟΣ	ΤΡΥΠΑ	ΠΡΟΣΑΡΜΟΓΗ	ΚΩΔΙΚΟΣ	ΤΙΜΗ€
22,5	174	18	GEA-WEATFALIA	00017017	5,18

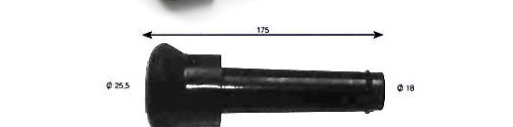

ΘΗΛΗ	ΜΗΚΟΣ	ΤΡΥΠΑ	ΚΩΔΙΚΟΣ	ΤΙΜΗ€
25,5	175	18	00008857	4,05

ΠΡΟΣΑΡΜΟΓΗ	ΚΩΔΙΚΟΣ	ΤΙΜΗ€
ΤΑΠΑ ΘΗΛΑΣΤΡΩΝ ΛΑΣΤΙΧΕΝΙΑ	00012430	2,64

**ΘΗΛΑΣΤΡΑ ΑΜΕΛΚΤΙΚΩΝ (ΠΡΟΒΑΤΩΝ ΚΑΙ ΚΑΤΣΙΚΙΩΝ)**

ΛΑΣΤΙΧΕΝΙΑ & ΣΙΛΙΚΟΝΗΣ



ΘΗΛΗ	ΜΗΚΟΣ	ΤΡΥΠΑ	ΠΡΟΣΑΡΜΟΓΗ	ΚΩΔΙΚΟΣ	ΤΙΜΗ€
24	147	19	FALCO 1250	00012728	11,60



ΘΗΛΗ	ΜΗΚΟΣ	ΤΡΥΠΑ	ΠΡΟΣΑΡΜΟΓΗ	ΚΩΔΙΚΟΣ	ΤΙΜΗ€
27	159	17,5	FALCO 1251	00012729	12,80



**ΘΗΛΑΣΤΡΑ ΑΜΕΛΚΤΙΚΩΝ (ΠΡΟΒΑΤΩΝ ΚΑΙ ΚΑΤΣΙΚΙΩΝ)**

Λ Α Σ Τ Ι Χ Ε Ν Ι Α & Σ Ι Λ Ι Κ Ο Ν Η Σ



9099



10023

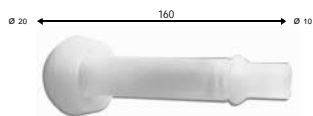

12238



12730



15132

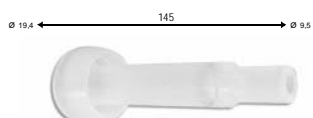

12722



12724/25



**NEW PRODUCT**



ΘΗΛΗ	ΜΗΚΟΣ	ΔΙΑΜ.	ΧΑΡΑΚΤ.	ΠΡΟΣΑΡΜΟΓΗ	ΚΩΔΙΚΟΣ	ΤΙΜΗ€
18,5	139	46	ΠΡΟΒ/ΚΑΤΣ	INTERPULS ITP	00009099	8,50

ΘΗΛΗ	ΜΗΚΟΣ	ΔΙΑΜ.	ΧΑΡΑΚΤ.	ΠΡΟΣΑΡΜΟΓΗ	ΚΩΔΙΚΟΣ	ΤΙΜΗ€
18	140	38	ΠΡΟΒ/ΚΑΤΣ	AGM (Italy)	00010023	6,32

ΘΗΛΗ	ΜΗΚΟΣ	ΔΙΑΜ.	ΧΑΡΑΚΤ.	ΠΡΟΣΑΡΜΟΓΗ	ΚΩΔΙΚΟΣ	ΤΙΜΗ€
20	160	25	ΚΑΤΣΙΚΙΩΝ		00012238	8,50

ΘΗΛΗ	ΜΗΚΟΣ	ΔΙΑΜ.	ΧΑΡΑΚΤ.	ΠΡΟΣΑΡΜΟΓΗ	ΚΩΔΙΚΟΣ	ΤΙΜΗ€
18	140	25	ΠΡΟΒΑΤΩΝ	ALMATIC	00012730	6,45

ΘΗΛΗ	ΜΗΚΟΣ	ΔΙΑΜ.	ΧΑΡΑΚΤ.	ΠΡΟΣΑΡΜΟΓΗ	ΚΩΔΙΚΟΣ	ΤΙΜΗ€
22	170	44	ΠΡΟΒΑΤΩΝ	ALMATIC	00015132	9,54

ΘΗΛΗ	ΜΗΚΟΣ	ΔΙΑΜ.	ΧΑΡΑΚΤ.	ΠΡΟΣΑΡΜΟΓΗ	ΚΩΔΙΚΟΣ	ΤΙΜΗ€
19,4	145	46	ΠΡΟΒΑΤΩΝ	GASCOIGNE, MANOVAC, MAYFRA	00012722	10,24

ΘΗΛΗ	ΜΗΚΟΣ	ΔΙΑΜ.	ΧΑΡΑΚΤ.	ΠΡΟΣΑΡΜΟΓΗ	ΚΩΔΙΚΟΣ	ΤΙΜΗ€
18	154	58	ΠΡΟΒΑΤΩΝ	ULTRAMILK	00012724	17,08
21	152	58	ΚΑΤΣΙΚΙΩΝ	ULTRAMILK	00012725	17,08

ΘΗΛΗ	ΜΗΚΟΣ	ΔΙΑΜ.	ΧΑΡΑΚΤ.	ΠΡΟΣΑΡΜΟΓΗ	ΚΩΔΙΚΟΣ	ΤΙΜΗ€
18,3	113		ΠΡΟΒΑΤΩΝ	GEA WESTFALIA	00019109	13,40
21	138		ΚΑΤΣΙΚΙΩΝ	GEA WESTFALIA	00019108	11,95

**NEW PRODUCT**



ΠΡΟΣΑΡΜΟΓΗ	ΚΩΔΙΚΟΣ	ΤΙΜΗ€
ΚΑΛΥΜΑ ΠΡΟΣΤΑΣΙΑΣ ΘΗΛΑΣΤΡΩΝ (GEA WESTFALIA)	00019110	9,80

ΕΙΚ.	ΠΕΡΙΓΡΑΦΗ	ΚΩΔΙΚΟΣ	ΤΙΜΗ€
1	ΘΗΛΑΣΤΡΟ ΠΡΟΒΑΤΩΝ ΚΟΜΠΛΕ ΜΕ ΠΙΠΑ	00009663	58,65
2	ΘΗΛΑΣΤΡΟ ΠΡΟΒΑΤΩΝ ΣΙΛΙΚΟΝΗΣ ΣΚΕΤΟ	00012724	17,08
1	ΘΗΛΑΣΤΡΟ ΚΑΤΣΙΚΙΩΝ ΚΟΜΠΛΕ ΜΕ ΠΙΠΑ	00010020	56,92
2	ΘΗΛΑΣΤΡΟ ΚΑΤΣΙΚΙΩΝ ΣΙΛΙΚΟΝΗΣ ΣΚΕΤΟ	00012725	17,08
3	ΜΕΜΒΡΑΝΗ ΘΗΛΑΣΤΡΟΥ	00012726	7,46
4	ΠΙΠΑ ΠΛΑΣΤΙΚΗΣ ΠΛΥΣΗΣ	00010021	12,65



**ΠΙΠΕΣ ΘΗΛΑΣΤΡΩΝ ΑΓΕΛΑΔΩΝ**



ΠΡΟΣΑΡΜΟΓΗ	ΜΗΚΟΣ	ΤΡΥΠΑ Α	ΤΡΥΠΑ Β	ΚΩΔΙΚΟΣ	ΤΙΜΗ€
KURTSAN	173	31	7	00008858	7,00



ΠΡΟΣΑΡΜΟΓΗ	ΜΗΚΟΣ	ΤΡΥΠΑ Α	ΤΡΥΠΑ Β	ΚΩΔΙΚΟΣ	ΤΙΜΗ€
GEA - WESTFALIA	147	27		00017018	17,25



ΠΡΟΣΑΡΜΟΓΗ	ΜΗΚΟΣ	ΤΡΥΠΑ Α	ΤΡΥΠΑ Β	ΚΩΔΙΚΟΣ	ΤΙΜΗ€
TECNOZOO	140	22		00017020	16,68



ΠΡΟΣΑΡΜΟΓΗ	ΜΗΚΟΣ	ΤΡΥΠΑ Α	ΤΡΥΠΑ Β	ΚΩΔΙΚΟΣ	ΤΙΜΗ€
DELAVAL	155	17		00017021	15,52

ΠΡΟΣΑΡΜΟΓΗ	ΜΗΚΟΣ	ΤΡΥΠΑ Α	ΤΡΥΠΑ Β	ΚΩΔΙΚΟΣ	ΤΙΜΗ€
ΒΟΥΜΑΤΙC	141	19		00017019	15,52

**ΠΙΠΕΣ ΘΗΛΑΣΤΡΩΝ ΠΡΟΒΑΤΩΝ ΚΑΙ ΚΑΤΣΙΚΙΩΝ**



ΠΕΡΙΓΡΑΦΗ	ΚΩΔΙΚΟΣ	ΤΙΜΗ€
ΠΙΠΑ ΠΛΑΣΤ.ΘΗΛΑΣΤΡΟΥ ΚΑΤΣΙΚΙΩΝ (τύπου GEA WESTF.7036-2722-100)	00019111	8,80
ΠΙΠΑ ΠΛΑΣΤ.ΘΗΛΑΣΤΡΩΝ ΠΡΟΒΑΤΩΝ (τύπου GEA WESTFALIA 7036-2722-060)	00019112	8,00

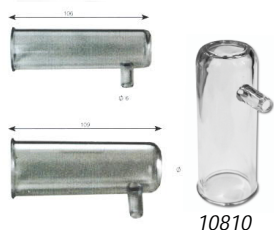

ΠΕΡΙΓΡΑΦΗ	ΜΗΚΟΣ	ΤΡΥΠΑ Α	ΤΡΥΠΑ Β	ΚΩΔΙΚΟΣ	ΤΙΜΗ€
ΠΙΠΑ ΠΛΑΣΤ. ΘΗΛΑΣΤΡΩΝ (τύπου FLACO 1251)	135	22	10	00017287	6,90

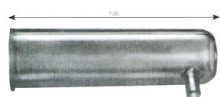

ΠΕΡΙΓΡΑΦΗ	ΜΗΚΟΣ	ΤΡΥΠΑ Α	ΤΡΥΠΑ Β	ΚΩΔΙΚΟΣ	ΤΙΜΗ€
ΠΙΠΑ ΠΛΑΣΤ. ΘΗΛΑΣΤΡΩΝ	109	22	6	00008930	14,02
ΠΙΠΑ ΠΛΑΣΤ. ΘΗΛΑΣΤΡΩΝ	108	22	6	00009103	4,72
ΠΙΠΑ ΠΛΑΣΤ. ΚΟΝΤΗ 10cm	102	16	6	00010810	6,44



ΠΕΡΙΓΡΑΦΗ	ΜΗΚΟΣ	ΤΡΥΠΑ Α	ΤΡΥΠΑ Β	ΚΩΔΙΚΟΣ	ΤΙΜΗ€
ΠΙΠΑ ΠΛΑΣΤ. ΘΗΛΑΣΤΡΩΝ ΓΙΑ ΚΑΤΣΙΚΙΑ 13cm	135	22	6	00012237	5,18
ΠΙΠΑ ΠΛΑΣΤ. ΘΗΛΑΣΤΡΩΝ ΓΙΑ ΠΡΟΒΑΤΑ	140	24	7	00012731	6,00
	170	ALMATIC		00015133	10,35
ΠΙΠΑ ΠΛΑΣΤΙΚΗ ΘΗΛΑΣΤΡΩΝ	100	18	6	00012727	6,96
	GASCOIGNE, MANOVAC, MAYFRA				





**ΕΞΑΡΤΗΜΑΤΑ-ΑΝΤΑΛΛΑΚΤΙΚΑ ΑΜΕΛΚΤΙΚΩΝ ΜΟΝΑΔΩΝ**



ΠΕΡΙΓΡΑΦΗ	ΚΩΔΙΚΟΣ	ΤΙΜΗ€
ΑΝΤΛΙΑ ΛΑΔΙΟΥ 750ltr/min	00009073	2.300,00
ΑΝΤΛΙΑ ΛΑΔΙΟΥ 1000ltr/min	00009074	2.702,50
ΑΝΤΛΙΑ ΛΑΔΙΟΥ 1500ltr/min (3Φ.)	00009065	2.817,50
ΑΝΤΛΙΑ ΛΑΔΙΟΥ 2200ltr/min (3Φ.)	00009075	3.700,00
ΗΛΕΚΤΡ/ΡΑΣ ΑΝΤΛΙΑΣ 1000ltr (1Φ.)	00009966	569,25
<b>ΑΝΤΛΙΑ+ΜΟΤΕΡ ΑΕΡΟΣ ΛΑΔΙΟΥ</b> 350ltr/min 1,5 hp	00012908	540,50
ΜΑΝΟΜΕΤΡΟ 100/760mm/Hg	00009127	17,00



ΠΕΡΙΓΡΑΦΗ	ΚΩΔΙΚΟΣ	ΤΙΜΗ€
ΔΕΞΑΜΕΝΗ ΓΑΛΑΤΟΣ 40ltr	00009067	632,50
ΔΕΞΑΜΕΝΗ ΓΑΛΑΤΟΣ 50ltr	00009068	644,00
ΜΟΥΦΑ ΕΞΑΓΩΓΗ ΔΕΞΑΜΕΝΗΣ Φ51	00009964	44,28
ΣΥΣΤΟΛΗ ΕΞΑΓΩΓΗ ΔΕΞΑΜΕΝΗΣ Φ63-Φ51	00009965	17,19
ΦΛΑΝΤΖΑ ΦΛΟΤΕΡ ΔΕΞΑΜΕΝΗΣ Φ51	00009963	7,27
ΛΑΣΤΙΧΟ ΣΤΟΠ Φ51 ΦΛΟΤΕΡ ΔΕΞ. ΓΑΛΑΤΟΣ	00017082	6,90
ΛΑΣΤΙΧΟ ΣΤΟΠ Φ63 ΦΛΟΤΕΡ ΔΕΞ. ΓΑΛΑΤΟΣ	00017083	6,90
ΔΑΚΤΥΛΙΟΣ ΕΛΑΣΤΙΚΟΣ Φ40x40mm ΔΕΞ. ΓΑΛ.	00017084	10,92
ΔΑΚΤΥΛΙΟΣ ΕΛΑΣΤΙΚΟΣ Φ40x32mm ΔΕΞ. ΓΑΛ.	00017085	10,92



ΠΕΡΙΓΡΑΦΗ	ΚΩΔΙΚΟΣ	ΤΙΜΗ€
<b>ΑΝΤΛΙΑ ΓΑΛΑΚΤΟΣ ΑΝΟΞΕΙΔΩΤΟ ΑΤΣΑΛΙ</b> 14000ltr/h 220V (ΜΟΝΟΦΑΣΙΚΗ)	00009119	655,50
ΦΤΕΡΩΤΗ ΕΛΙΚΟΕΙΔΗΣ ΑΝΤΛΙΑΣ ΓΑΛΑΤΟΣ	00017094	40,25
ΦΛΑΝΤΖΑ ΚΑΠΑΚΙΟΥ ΦΤΕΡΩΤΗΣ ΑΝΤΛΙΑΣ ΓΑΛΑΤΟΣ	00017095	5,18
ΤΣΙΜΟΥΧΑ ΚΕΡΑΜΙΚΗ ΑΝΤΛΙΑΣ ΓΑΛΑΤΟΣ	00017092	8,05
ΚΑΠΑΚΙ Φ156x1,5mm ΑΝΤΛΙΑΣ ΓΑΛΑΤΟΣ	00017091	8,05
ΤΣΙΜΟΥΧΑ ΜΕ ΕΛΑΤΗΡΙΟ ΑΝΤΛΙΑΣ ΓΑΛΑΤΟΣ	00017090	36,80



ΠΕΡΙΓΡΑΦΗ	ΚΩΔΙΚΟΣ	ΤΙΜΗ€
ΠΑΛΜΟΔΟΤΗΣ ΗΛΕΚΤΡΟΝΙΚΟΣ Wp5 24V 2 ΕΞΟΔΟΙ	00009066	347,16
ΠΑΛΜΟΔΟΤΗΣ ΗΛΕΚΤΡΟΝΙΚΟΣ JD-40 24V 4 ΕΞΟΔΟΙ	00009100	183,42
ΠΑΛΜΟΔΟΤΗΣ ΗΛΕΚΤΡΟΝΙΚΟΣ AM-2 24V 2 ΕΞΟΔΟΙ	00009146	170,78
ΠΑΛΜΟΔΟΤΗΣ ΗΛΕΚΤΡΟΝΙΚΟΣ JD-40 24V 4 ΕΞΟΔΟΙ PRO	00009437	271,98
ΠΑΛΜΟΔΟΤΗΣ ΗΛΕΚΤΡΟΝΙΚΟΣ AM-2 24V 2 ΕΞΟΔΟΙ PRO	00009438	265,65



ΠΕΡΙΓΡΑΦΗ	ΚΩΔΙΚΟΣ	ΤΙΜΗ€
ΠΙΝΑΚΑΣ ΠΑΛΜΟΔΟΤΩΝ ΑΠΛΟΣ 24V	00009152	805,00
ΠΙΝΑΚΑΣ ΚΕΝΤΡΙΚΟΣ ΗΛΕΚΤΡΙΚΟΣ 12V	00010019	518,65



**ΕΞΑΡΤΗΜΑΤΑ-ΑΝΤΑΛΛΑΚΤΙΚΑ ΑΜΕΛΚΤΙΚΩΝ ΜΟΝΑΔΩΝ**



ΠΕΡΙΓΡΑΦΗ	ΚΩΔΙΚΟΣ	ΤΙΜΗ€
ΣΥΣΚΕΥΗ ΑΥΤΟΜΑΤΗΣ ΕΛΕΗΣ	00011441	6,30



ΠΕΡΙΓΡΑΦΗ	ΚΩΔΙΚΟΣ	ΤΙΜΗ€
ΡΕΓΟΥΛΑΤΟΡΟΣ ΑΕΡΟΣ 3500ltr/min	00009069	110,00



ΠΕΡΙΓΡΑΦΗ	ΚΩΔΙΚΟΣ	ΤΙΜΗ€
ΠΑΓΙΔΑ ΑΕΡΟΣ ΑΝΟΞΕΙΔΩΤΟ ΑΤΣΑΛΙ 8ltr	00009070	402,50



ΠΕΡΙΓΡΑΦΗ	ΚΩΔΙΚΟΣ	ΤΙΜΗ€
ΦΛΟΤΕΡ ΔΕΞΑΜΕΝΗΣ ΓΑΛΑΤΟΣ	00009071	224,25



ΠΕΡΙΓΡΑΦΗ	ΚΩΔΙΚΟΣ	ΤΙΜΗ€
ΒΑΣΗ ΠΛΥΣΗΣ 4ΘΗΛΑΣΤΡΩΝ ΑΓΕΛΑΔΑΣ	00009098	94,88



ΠΕΡΙΓΡΑΦΗ	ΚΩΔΙΚΟΣ	ΤΙΜΗ€
ΤΑΠΑ ΠΙΠΑΣ ΠΛΥΣΗΣ ΠΛΑΣΤΙΚΗ Φ36	00012723	4,05



ΠΕΡΙΓΡΑΦΗ	ΚΩΔΙΚΟΣ	ΤΙΜΗ€
ΠΙΠΑ ΕΛΑΣΤΙΚΗ ΚΟΝΤΗ ΠΛΥΣΗΣ ΘΗΛΑΣΤΡΩΝ	00009110	9,89
ΠΙΠΑ ΕΛΑΣΤΙΚΗ ΠΛΥΣΗΣ ΘΗΛΑΣΤΡ. ΚΑΤΣΙΚΙΩΝ Φ60	00009961	6,10
ΠΙΠΑ ΕΛΑΣΤΙΚΗ ΠΛΥΣΗΣ ΘΗΛΑΣΤΡ. ΠΡΟΒΑΤΑ Φ38	00009962	6,15
ΠΙΠΑ ΕΛΑΣΤΙΚΗ ΠΛΥΣΗΣ ΘΗΛΑΣΤΡ. ΠΡΟΒΑΤΑ Φ44	00010022	5,50



ΠΕΡΙΓΡΑΦΗ	ΚΩΔΙΚΟΣ	ΤΙΜΗ€
ΔΙΑΚΛΑΔΩΤΗΣ ΠΛΑΣΤ. ΠΛΥΣΗΣ ΘΗΛΑΣΤΡΩΝ	00009109	6,96



**ΕΞΑΡΤΗΜΑΤΑ-ΑΝΤΑΛΛΑΚΤΙΚΑ ΑΜΕΛΚΤΙΚΩΝ ΜΟΝΑΔΩΝ**



ΠΕΡΙΓΡΑΦΗ	ΚΩΔΙΚΟΣ	ΤΙΜΗ€
ΣΥΝΔΕΣΜΟΣ ΠΛΑΣΤ. ΠΛΥΣΗΣ	00009112	21,50



ΠΕΡΙΓΡΑΦΗ	ΚΩΔΙΚΟΣ	ΤΙΜΗ€
ΣΥΝΔΕΣΜΟΣ ΣΩΛΗΝΑ ΓΑΛΑΤΟΣ 63-77mm ΜΕ ΕΙΣΑΓΩΓΗ 16x18mm	00009113	21,50
ΣΥΝΔΕΣΜΟΣ ΣΩΛΗΝΑ ΓΑΛΑΤΟΣ 31-53mm ΜΕ ΕΙΣΑΓΩΓΗ 16x18mm	00009137	12,02



ΠΕΡΙΓΡΑΦΗ	ΚΩΔΙΚΟΣ	ΤΙΜΗ€
ΣΥΝΔΕΣΜΟΣ ΓΩΝΙΑ ΣΩΛΗΝΑ ΓΑΛΑΤΟΣ 63-73mm ΜΕ ΕΙΣΑΓΩΓΗ 16x18mm	00009145	19,61
ΣΥΝΔΕΣΜΟΣ ΓΩΝΙΑ ΣΩΛΗΝΑ ΓΑΛΑΤΟΣ 31-53mm ΜΕ ΕΙΣΑΓΩΓΗ 16x18mm	00009144	18,34



ΠΕΡΙΓΡΑΦΗ	ΚΩΔΙΚΟΣ	ΤΙΜΗ€
ΣΥΝΔΕΣΜΟΣ ΜΕ ΠΑΣΟ ΕΞΑΓΩΓΗ ΘΗΛΥΚΟ 1/2'' ΣΩΛΗΝΑ 1 1/4 - 1 1/2''	00009139	9,49
ΣΥΝΔΕΣΜΟΣ ΜΕ ΠΑΣΟ ΕΞΑΓΩΓΗ ΘΗΛΥΚΟ 1/2'' ΣΩΛΗΝΑ 2''	00009140	11,38



ΠΕΡΙΓΡΑΦΗ	ΚΩΔΙΚΟΣ	ΤΙΜΗ€
ΡΟΥΜΠΙΝΕΤΟ ΓΩΝΙΑ ΜΕ ΣΥΝΔΕΣΜΟ ΣΩΛΗΝΑ 1 1/4 - 1 1/2''	00009141	14,38
ΡΟΥΜΠΙΝΕΤΟ ΓΩΝΙΑ ΜΕ ΣΥΝΔΕΣΜΟ ΣΩΛΗΝΑ 2''	00009142	18,40



ΠΕΡΙΓΡΑΦΗ	ΚΩΔΙΚΟΣ	ΤΙΜΗ€
ΦΛΑΝΤΖΑ ΣΥΝΔΕΣΜΟΥ	00009143	0,72



ΠΕΡΙΓΡΑΦΗ	ΚΩΔΙΚΟΣ	ΤΙΜΗ€
ΡΟΥΜΠΙΝΕΤΟ ΑΡΣΕΝΙΚΟ ΠΑΣΟ 1/2''	00009134	12,02



**ΚΑΔΟΙ ΣΥΛΛΟΓΗΣ ΓΑΛΑΤΟΣ**



ΠΕΡΙΓΡΑΦΗ	ΚΩΔΙΚΟΣ	ΤΙΜΗ€
ΚΑΔΟΣ ΜΕ ΣΥΣΤΗΜΑ ΑΡΜΕΓΜΑΤΟΣ 2 ΠΡΟΒΑΤΩΝ 30ltr ΓΙΑ ΣΤΑΘΕΡΗ ΕΓΚΑΤΑΣΤΑΣΗ	00009063	477,25
ΚΑΔΟΣ ΜΕ ΣΥΣΤΗΜΑ ΑΡΜΕΓΜΑΤΟΣ 1 ΑΓΕΛΑΔΑΣ 30ltr ΓΙΑ ΣΤΑΘΕΡΗ ΕΓΚΑΤΑΣΤΑΣΗ	00009064	299,00

ΠΕΡΙΓΡΑΦΗ	ΚΩΔΙΚΟΣ	ΤΙΜΗ€
ΦΛΑΝΤΖΑ ΚΑΠΑΚΙΟΥ ΚΑΔΟΥ ΣΤΑΘΕΡΗΣ Φ21	00012972	4,60



ΠΕΡΙΓΡΑΦΗ	ΚΩΔΙΚΟΣ	ΤΙΜΗ€
ΚΑΔΟΣ ΣΥΛΛΟΓΗΣ ΑΠΟ ΑΝΟΞΕΙΔΩΤΟ ΑΤΣΑΛΙ 30ltr	00008931	150,00
ΚΑΠΑΚΙ ΛΑΣΤΙΧ.ΚΑΔΟΥ 30ltr ΓΙΑ ΜΕΤΑΦΟΡΑ	00009153	11,38
ΚΑΔΟΣ ΣΥΛΛΟΓΗΣ ΑΠΟ ΑΝΟΞΕΙΔΩΤΟ ΑΤΣΑΛΙ 40ltr	00008932	143,75
ΚΑΠΑΚΙ ΛΑΣΤΙΧ.ΚΑΔΟΥ 40ltr ΓΙΑ ΜΕΤΑΦΟΡΑ	00009121	22,77



ΠΕΡΙΓΡΑΦΗ	ΚΩΔΙΚΟΣ	ΤΙΜΗ€
ΚΑΔΟΣ ΜΕΤΑΦΟΡΑΣ ΑΠΟ ΑΝΟΞΕΙΔΩΤΟ ΑΤΣΑΛΙ 25ltr	00008871	138,00
ΚΑΔΟΣ ΜΕΤΑΦΟΡΑΣ ΑΠΟ ΑΝΟΞΕΙΔΩΤΟ ΑΤΣΑΛΙ 30ltr	00008872	126,50
ΚΑΔΟΣ ΜΕΤΑΦΟΡΑΣ ΑΠΟ ΑΝΟΞΕΙΔΩΤΟ ΑΤΣΑΛΙ 40ltr	00008873	151,80
ΚΑΔΟΣ ΜΕΤΑΦΟΡΑΣ ΑΠΟ ΑΝΟΞΕΙΔΩΤΟ ΑΤΣΑΛΙ 50ltr	00008874	138,00
ΚΑΠΑΚΙ ΚΑΔΟΥ ΜΕΤΑΦΟΡΑΣ	00008970	45,54



ΠΕΡΙΓΡΑΦΗ	ΚΩΔΙΚΟΣ	ΤΙΜΗ€
ΚΑΔΟΣ ΜΕΤΑΦΟΡΑΣ ΜΕ ΚΛΕΙΔΙ ΑΠΟ ΑΝΟΞΕΙΔ.ΑΤΣΑΛΙ 25ltr	00009076	151,80
ΚΑΔΟΣ ΜΕΤΑΦΟΡΑΣ ΜΕ ΚΛΕΙΔΙ ΑΠΟ ΑΝΟΞΕΙΔ.ΑΤΣΑΛΙ 30ltr	00009077	157,55
ΚΑΔΟΣ ΜΕΤΑΦΟΡΑΣ ΜΕ ΚΛΕΙΔΙ ΑΠΟ ΑΝΟΞΕΙΔ.ΑΤΣΑΛΙ 40ltr	00009078	161,00
ΚΑΔΟΣ ΜΕΤΑΦΟΡΑΣ ΜΕ ΚΛΕΙΔΙ ΑΠΟ ΑΝΟΞΕΙΔ.ΑΤΣΑΛΙ 50ltr	00009079	177,10



**ΚΟΥΡΕΥΤΙΚΗ ΜΗΧΑΝΗ ΑΙΓΟΠΡΟΒΑΤΩΝ ΗΛΕΚΤΡΙΚΗ 350w**



ΤΕΧΝΙΚΑ ΧΑΡΑΚΤΗΡΙΣΤΙΚΑ	
ΤΥΠΟΣ	Aec350e
ΚΙΝΗΣΗ	Ηλεκτρική
ΙΣΧΥΣ ΜΟΤΕΡ	350w
ΣΤΡΟΦΕΣ	2600r/min
ΣΥΝΕΧΟΜΕΝΗ ΕΡΓΑΣΙΑ	15-20 ώρες
ΒΑΡΟΣ ΚΟΥΡΕΥΤΙΚΗΣ	1900gr
ΚΩΔΙΚΟΣ	00011069
ΤΙΜΗ€	150,00

- **Επαγγελματικές λεπίδες** κουρέματος σχεδιασμένες για σκληρή εργασία.
- **Κινητήρας** 350w σχεδιασμένος για πολλές ώρες συνεχόμενης εργασίας.
- **Κεφαλή** ρύθμισης πίεσης εξολοκλήρου από αλουμίνιο υψηλής ποιότητας θερμικής κατεργασίας.
- **Ισχυρός κινητήρας** που μπορεί να κόψει και το πιο χονδρό και βρώμικο τρίχωμα.
- **Αθόρυβη λειτουργία.**
- **Ελάχιστη δόνηση.**
- **Περιστροφικός ρυθμιστής** πίεσης λεπίδων κοπής.
- **Βαλιτσάκι μεταφοράς** με όλα τα απαιτούμενα εργαλεία, συντήρησης-λίπανσης.
- Διαθέσιμη πλήρη γκάμα ανταλλακτικών.

ΕΙΚ.	ΚΩΔΙΚΟΣ	ΠΕΡΙΓΡΑΦΗ	ΤΙΜΗ €
1	00011125	Αξονάκι έκκεντρο κίνησης κάτω λεπίδας	8,25
2	00011076	Βίδες+βάση κάτω set 2τεμ.	5,50
3	00011074	Γρανάζι κίνησης κάτω λεπίδας	6,19
4	00011073	Γρανάζι κίνησης πάνω λεπίδας set	23,38
5	00011600	Διακόπτης on-off NT πίσω	4,54
6	00011072	Καρβουνάκια μοτέρ set 2τεμ.	4,81
7	00011599	Λεπίδες κοπής πάνω μικρή	9,21
8	00011077	Λεπίδες κοπής πάνω+κάτω set	33,00
9	00011075	Οδηγοί πάνω λεπίδας set	24,75

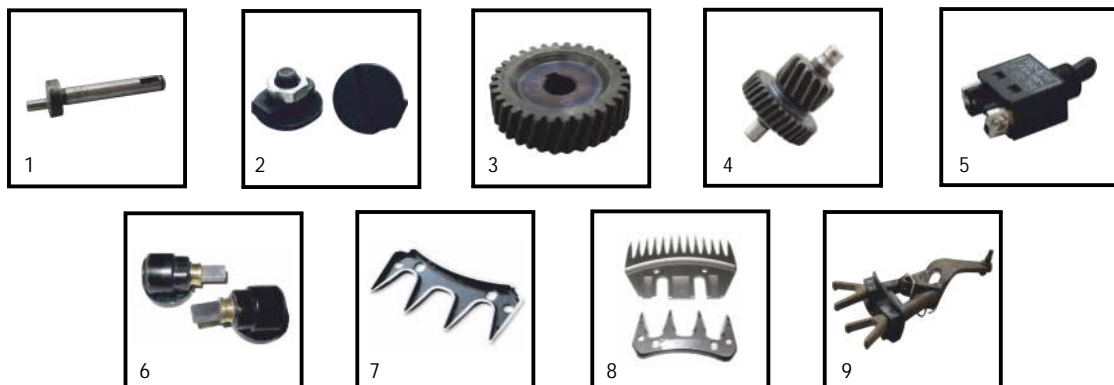



**ΑΝΤΑΛΛΑΚΤΙΚΑ ΚΟΥΡΕΥΤΙΚΩΝ ΜΗΧΑΝΩΝ ΑΙΓΟΠΡΟΒΑΤΩΝ ΑΕΣ**



<b>ΚΩΔΙΚΟΣ</b>	00012084
<b>ΠΕΡΙΓΡΑΦΗ</b>	ΚΕΦΑΛΗ ΠΑΝΩ (ΑΛΟΥΜΙΝΙΟΥ)
<b>ΤΙΜΗ€</b>	39,88



<b>ΚΩΔΙΚΟΣ</b>	00012085
<b>ΠΕΡΙΓΡΑΦΗ</b>	ΚΕΦΑΛΗ ΚΑΤΩ ΜΕ ΓΡΑΝΑΖΙΑ (ΑΛΟΥΜΙΝΙΟΥ)
<b>ΤΙΜΗ€</b>	48,12



<b>ΚΩΔΙΚΟΣ</b>	00015718
<b>ΠΕΡΙΓΡΑΦΗ</b>	ΛΕΠΙΔΑ ΚΟΠΗΣ ΚΑΤΩ ΜΕΓΑΛΗ
<b>ΤΙΜΗ€</b>	22,50



<b>ΚΩΔΙΚΟΣ</b>	00012086	00012119
<b>ΠΕΡΙΓΡΑΦΗ</b>	ΑΞΟΝΑΚΙ & ΜΠΙΛΙΑ ΠΙΕΣΗΣ ΟΔΗΓΩΝ	
<b>ΤΙΜΗ€</b>	8,25	2,06



<b>ΚΩΔΙΚΟΣ</b>	00012768
<b>ΠΕΡΙΓΡΑΦΗ</b>	ΑΣΦΑΛΕΙΑ ΚΕΦΑΛΗΣ ΩΜΕΓΑ ΑΤΣΑΛΙΝΗ
<b>ΤΙΜΗ€</b>	1,38



<b>ΚΩΔΙΚΟΣ</b>	00011126
<b>ΠΕΡΙΓΡΑΦΗ</b>	ΡΟΥΛΕΜΑΝ ΕΚΚΕΝΤΡΟΥ ΑΞΟΝΑ 698Ζ
<b>ΤΙΜΗ€</b>	0,96



<b>ΚΩΔΙΚΟΣ</b>	00011070
<b>ΠΕΡΙΓΡΑΦΗ</b>	ΚΑΛΩΔΙΟ ΤΡΟΦΟΔΟΣΙΑΣ
<b>ΤΙΜΗ€</b>	13,06



<b>ΚΩΔΙΚΟΣ</b>	00011071
<b>ΠΕΡΙΓΡΑΦΗ</b>	ΔΙΑΚΟΠΤΗΣ ON-OFF
<b>ΤΙΜΗ€</b>	4,12

<b>ΚΩΔΙΚΟΣ</b>	00011604
<b>ΠΕΡΙΓΡΑΦΗ</b>	ΚΑΠΑΚΙ ΠΡΟΣΤΑΣΙΑΣ ΚΑΡΒΟΥΝΑΚ. ΖΕΥΓΟΣ
<b>ΤΙΜΗ€</b>	0,82



**ΚΟΥΡΕΥΤΙΚΗ ΜΗΧΑΝΗ ΑΙΓΟΠΡΟΒΑΤΩΝ ΗΛΕΚΤΡΙΚΗ 500w**



ΤΕΧΝΙΚΑ ΧΑΡΑΚΤΗΡΙΣΤΙΚΑ	
ΤΥΠΟΣ	EZ-302
ΚΙΝΗΣΗ	Ηλεκτρική
ΙΣΧΥΣ ΜΟΤΕΡ	500w
ΣΤΡΟΦΕΣ	3000r/min
ΣΥΝΕΧΟΜΕΝΗ ΕΡΓΑΣΙΑ	15-20 ώρες
ΒΑΡΟΣ ΚΟΥΡΕΥΤΙΚΗΣ	1200gr
ΚΩΔΙΚΟΣ	00015300
ΤΙΜΗ€	165,00

- Επαγγελματικές λεπίδες κουρέματος σχεδιασμένες για σκληρή εργασία.
- Κινητήρας 500w σχεδιασμένος για πολλές ώρες συνεχόμενης εργασίας.
- Ρυθμιζόμενες στροφές 0-3000rpm
- Κεφαλή ρύθμισης πίεσης εξολοκλήρου από αλουμίνιο υψηλής ποιότητας θερμικής κατεργασίας.
- Ισχυρός κινητήρας που μπορεί να κόψει αι το πιο χονδρό και βρώμικο τρίχωμα.
- 2 ΧΡΟΝΙΑ ΕΓΓΥΗΣΗ.
- Αθόρυβη λειτουργία.
- Ελάχιστη δόνηση.
- Περιστροφικός ρυθμιστής πίεσης λεπίδων κοπής.
- Βαλιτσάκι μεταφοράς με όλα τα απαιτούμενα εργαλεία, συντήρησης-λίπανσης.
- Διαθέσιμη πλήρη γκάμα ανταλλακτικών.

**ΚΟΥΡΕΥΤΙΚΗ ΜΗΧΑΝΗ ΑΙΓΟΠΡΟΒΑΤΩΝ ΜΠΑΤΑΡΙΑΣ 300w**



ΤΕΧΝΙΚΑ ΧΑΡΑΚΤΗΡΙΣΤΙΚΑ	
ΤΥΠΟΣ	EZ-302B
ΚΙΝΗΣΗ	Μπαταρίας
ΙΣΧΥΣ ΜΟΤΕΡ	300w
ΣΤΡΟΦΕΣ	2500r/min
ΣΥΝΕΧΟΜΕΝΗ ΕΡΓΑΣΙΑ	15-20 ώρες
ΒΑΡΟΣ ΚΟΥΡΕΥΤΙΚΗΣ	1500gr
ΚΩΔΙΚΟΣ	00015301
ΤΙΜΗ€	280,00

- Επαγγελματικές λεπίδες κουρέματος, σχεδιασμένες για σκληρή εργασία.
- Κινητήρας 300w σχεδιασμένος για πολλές ώρες συνεχόμενης εργασίας.
- Η συσκευασία περιλαμβάνει 2 μπαταρίες 6000mah για χρήση 2+ ώρες η κάθε μπαταρία.
- Κεφαλή ρύθμισης πίεσης, εξολοκλήρου από αλουμίνιο υψηλής ποιότητας θερμικής κατεργασίας.
- Ισχυρός κινητήρας που μπορεί να κόψει και το πιο χονδρό και βρώμικο τρίχωμα.
- 2 ΧΡΟΝΙΑ ΕΓΓΥΗΣΗ.
- Αθόρυβη λειτουργία.
- Ελάχιστη δόνηση.
- Περιστροφικός ρυθμιστής πίεσης λεπίδων κοπής.
- Βαλιτσάκι μεταφοράς με όλα τα απαιτούμενα εργαλεία, συντήρησης-λίπανσης.
- Διαθέσιμη πλήρη γκάμα ανταλλακτικών.



**ΑΝΤΑΛΛΑΚΤΙΚΑ ΚΟΥΡΕΥΤΙΚΩΝ ΜΗΧΑΝΩΝ ΑΙΓΟΠΡΟΒΑΤΩΝ ΑΕC ΕΖ302/Β**



<b>ΚΩΔΙΚΟΣ</b>	00015305	(ΜΠΛΕ ΚΟΥΡΕΥΤΙΚΗΣ)
<b>ΠΕΡΙΓΡΑΦΗ</b>	ΚΑΠΑΚΙΑ ΠΛΑΣΤΙΚΑ ΜΗΧΑΝΗΣ Νο35	
<b>ΤΙΜΗ€</b>	31,25	



<b>ΚΩΔΙΚΟΣ</b>	00015312	(ΕΖ302Β)
<b>ΠΕΡΙΓΡΑΦΗ</b>	ΦΟΡΤΙΣΤΗΣ ΜΕ ΒΑΣΗ ΜΠΑΤΑΡΙΑΣ Νο34	
<b>ΤΙΜΗ€</b>	25,62	



<b>ΚΩΔΙΚΟΣ</b>	00015309	(ΠΡΑΣΙΝΗΣ ΚΟΥΡΕΥΤΙΚΗΣ)
<b>ΠΕΡΙΓΡΑΦΗ</b>	ΚΑΠΑΚΙΑ ΠΛΑΣΤΙΚΑ ΜΗΧΑΝΗΣ Νο30	
<b>ΤΙΜΗ€</b>	31,25	



<b>ΚΩΔΙΚΟΣ</b>	00015303	
<b>ΠΕΡΙΓΡΑΦΗ</b>	ΚΕΦΑΛΗ ΑΛΟΥΜΙΝΙΟΥ ΠΑΝΩ Νο21	
<b>ΤΙΜΗ€</b>	23,75	



<b>ΚΩΔΙΚΟΣ</b>	00015304	
<b>ΠΕΡΙΓΡΑΦΗ</b>	ΜΟΤΕΡ ΚΟΜΠΛΕ 500w Νο31+32 (ΕΖ302)	
<b>ΤΙΜΗ€</b>	36,25	



<b>ΚΩΔΙΚΟΣ</b>	00015667	(ΕΖ302Β)
<b>ΠΕΡΙΓΡΑΦΗ</b>	ΣΩΜΑ ΚΕΦΑΛΗΣ ΑΛΟΥΜΙΝΙΟΥ Νο14	
<b>ΤΙΜΗ€</b>	15,00	



<b>ΚΩΔΙΚΟΣ</b>	00015310	
<b>ΠΕΡΙΓΡΑΦΗ</b>	ΜΟΤΕΡ ΚΟΜΠΛΕ 200w Νο27 (ΕΖ302Β)	
<b>ΤΙΜΗ€</b>	46,25	



<b>ΚΩΔΙΚΟΣ</b>	00015307	
<b>ΠΕΡΙΓΡΑΦΗ</b>	ΦΙΛΤΡΑ ΚΟΥΡΕΥΤΙΚΗΣ Νο39	
<b>ΤΙΜΗ€</b>	5,00	



<b>ΚΩΔΙΚΟΣ</b>	00015308	
<b>ΠΕΡΙΓΡΑΦΗ</b>	ΡΥΘΜΙΣΤΗΣ ΣΤΡΟΦΩΝ 6 ΘΕΣΕΩΝ	
<b>ΤΙΜΗ€</b>	5,00	





**ΑΝΤΑΛΛΑΚΤΙΚΑ ΚΟΥΡΕΥΤΙΚΩΝ ΜΗΧΑΝΩΝ ΑΙΓΟΠΡΟΒΑΤΩΝ ΑΕC ΕΖ302/Β**



ΚΩΔΙΚΟΣ	ΠΕΡΙΓΡΑΦΗ	ΤΙΜΗ €
00015629	1. SET ΒΙΔΕΣ ΚΑΤΩ ΛΕΠΙΔΑΣ Νο3	1,25
00015630	2. SET ΟΔΗΓΟΙ ΠΑΝΩ ΛΕΠΙΔΑΣ Νο4 (ΕΖ302) / Νο5-6 (ΕΖ302Β)	5,62
00015631	3. ΣΥΝΔΕΣΜΟΣ ΟΔΗΓΩΝ ΠΑΝΩ ΛΕΠΙΔΑΣ Νο5 (ΕΖ302) / Νο7 (ΕΖ302Β)	1,88
00015632	4. ΒΑΣΗ ΠΙΕΣΗΣ ΠΑΝΩ ΛΕΠΙΔΑΣ Νο6	6,88
00015633	5. ΒΑΣΗ ΕΛΑΤΗΡΙΩΝ Νο8	4,62
00015634	6. ΜΠΙΛΙΑ ΠΙΕΣΗΣ ΟΔΗΓΩΝ Νο9 (ΕΖ302) / (ΕΖ302Β) Νο21	2,50
00015636	7. ΑΞΟΝΑΚΙ ΕΚΚΕΝΤΡΟ ΚΙΝΗΣΗΣ ΛΕΠΙΔΑΣ Νο10	7,50
00015637	8. ΡΟΥΛΜΑΝ ΑΞΟΝΑ ΕΚΚΕΝΤΡΟΥ ΚΙΝΗΣΗΣ ΛΕΠΙΔΑΣ Νο11 (ΕΖ302)/29 608RS(ΕΖ302Β)	3,88
00015639	9. ΔΑΚΤΥΛΙΔΙ ΠΙΕΣΗΣ ΛΕΠΙΔΑΣ Νο13 (ΕΖ302) / (ΕΖ302Β) Νο11	5,00
00015640	10. ΝΙΠΕΛ ΠΙΕΣΗΣ ΛΕΠΙΔΑΣ Νο14	5,00
00015641	11. ΠΑΞΙΜΑΔΙ ΠΙΕΣΗΣ ΛΕΠΙΔΑΣ Νο15 (ΕΖ302) / Νο10 (ΕΖ302Β)	5,00
00015642	12. ΜΠΙΛΙΑ ΒΑΣΗΣ ΕΛΑΤΗΡΙΟΥ Νο17	2,25
00015643	13. ΠΑΞΙΜΑΔΙ ΚΑΜΠΥΛΩΤΗΣ ΒΙΔΑΣ Νο19	0,81
00015644	14. ΔΑΚΤΥΛΙΔΙ ΜΠΡΟΥΤΖΙΝΟ Νο22	2,50
00015645	15. ΓΡΑΝΑΖΙ ΜΕ ΑΞΟΝΑ ΜΕΤΑΦΟΡΑΣ ΚΙΝΗΣΗΣ Z13 Νο23	6,25
00015646	16. ΓΡΑΝΑΖΙ ΕΛΙΚΟΕΙΔΗΣ ΜΕ ΣΦΗΝΑ ΓΙΑ ΑΞΟΝΑ Z32 Νο24	6,25
00015647	17. ΓΡΑΝΑΖΙ ΚΕΦΑΛΗΣ ΜΕ ΣΦΗΝΑ Z28 Νο26	6,25
00015648	18. ΒΑΣΗ ΜΟΤΕΡ ΜΠΡΟΣΤΑ ΑΛΟΥΜΙΝΙΟΥ Νο28	6,88
00015649	19. ΚΑΡΒΟΥΝΑΚΙΑ ΜΟΤΕΡ ΖΕΥΓΟΣ Νο33	2,50
00015650	20. ΒΑΣΗ ΓΙΑ ΚΑΡΒΟΥΝΑΚΙΑ ΖΕΥΓΟΣ Νο34	2,50
00015651	21. ΔΙΑΚΟΠΤΗΣ ΟΝ/OFF Νο38	2,50
00015662	22. ΒΑΣΗ ΠΙΕΣΗΣ ΠΑΝΩ ΛΕΠΙΔΑΣ Νο8	7,50
00015670	23. ΚΑΜΠΥΛΩΤΗ ΒΙΔΑ Νο18	3,12
00015302	24. ΚΑΛΛΥΜΑ ΠΛΑΣΤΙΚΟ ΚΕΦΑΛΗΣ Νο12	5,00

ΚΩΔΙΚΟΣ	00015311
ΠΕΡΙΓΡΑΦΗ	ΑΕC ΕΖ302Β ΜΠΑΤΑΡΙΑ 6000mAh Li-ion
ΤΙΜΗ€	95,00



**ΑΝΤΑΛΛΑΚΤΙΚΑ ΚΟΥΡΕΥΤΙΚΩΝ ΜΗΧΑΝΩΝ ΑΙΓΟΠΡΟΒΑΤΩΝ ΑΕC ΕΖ302/Β**



ΚΩΔΙΚΟΣ	ΠΕΡΙΓΡΑΦΗ	ΤΙΜΗ €
00015630	1. ΣΕΤ ΟΔΗΓΟΙ ΠΑΝΩ ΛΕΠΙΔΑΣ Νο4 (EZ302) / Νο5-6 (EZ302B)	5,62
00015631	2. ΣΥΝΔΕΣΜΟΣ ΟΔΗΓΩΝ ΠΑΝΩ ΛΕΠΙΔΑΣ Νο5 (EZ302) / Νο7 (EZ302B)	1,88
00015717	3. ΓΡΑΝΑΖΙ ΚΕΦΑΛΗΣ ΜΕ ΣΦΗΝΑ Z44 (EZ302B)	7,50
00015634	4. ΜΠΙΛΙΑ ΠΙΕΣΗΣ ΟΔΗΓΩΝ Νο9 (EZ302) / (EZ302B) Νο21	2,50
00015637	5. ΡΟΥΛΜΑΝ ΑΞΟΝΑ ΕΚΚΕΝΤΡΟΥ ΚΙΝΗΣΗΣ ΛΕΠΙΔΑΣ Νο11 (EZ302)/29 608RS(EZ302B)	3,88
00015639	6. ΔΑΚΤΥΛΙΔΙ ΠΙΕΣΗΣ ΛΕΠΙΔΑΣ Νο13 (EZ302) / (EZ302B) Νο11	5,00
00015641	7. ΠΑΞΙΜΑΔΙ ΠΙΕΣΗΣ ΛΕΠΙΔΑΣ Νο15 (EZ302) / Νο10 (EZ302B)	5,00
00015663	8. ΝΙΠΕΛ ΠΙΕΣΗΣ ΛΕΠΙΔΑΣ Νο13 (EZ302B)	5,00
00015664	9. ΑΞΟΝΑΚΙ ΕΚΚΕΝΤΡΟ ΚΙΝΗΣΗΣ ΛΕΠΙΔΑΣ Νο22 (EZ302B)	8,75
00015665	10. ΒΑΣΗ ΕΛΑΤΗΡΙΩΝ Νο15-16 (EZ302B)	5,00
00015666	11. ΠΡΟΣΤΑΤΕΥΤΙΚΟ ΚΕΦΑΛΗΣ ΠΛΑΣΤΙΚΟ Νο1 (EZ302B)	3,75
00015668	12. ΒΙΔΑ ΚΑΤΩ ΛΕΠΙΔΑΣ Νο18 (EZ302B)	1,25
00015669	13. ΠΑΞΙΜΑΔΙ ΚΑΜΠΥΛΩΤΗΣ ΒΙΔΑΣ Νο19 (EZ302B)	0,50
00015671	14. ΚΑΜΠΥΛΩΤΗ ΒΙΔΑ Νο20 (EZ302B)	1,88
00015672	15. ΣΦΗΝΑ ΕΚΚΕΝΤΡΟΥ ΑΞΟΝΑ Νο25 (EZ302B)	0,62
00015673	16. ΓΡΑΝΑΖΙ ΠΗΝΕΙΟ ΜΟΤΕΡ Νο28 (EZ302B)	5,00
00015674	17. ΕΠΑΦΕΣ ΜΠΑΤΑΡΙΑΣ Νο31 (EZ302B)	3,75
00015675	18. ΔΙΑΚΟΠΤΗΣ ΣΚΑΝΔΑΛΗΣ Νο32 (EZ302B)	3,12



**ΠΟΤΙΣΤΡΕΣ ΜΟΣΧΩΝ**

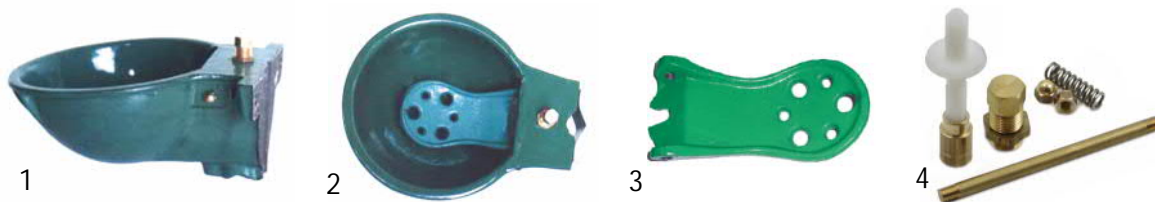

ΕΙΚΟΝΑ	ΧΑΡΑΚΤΗΡΙΣΤΙΚΑ	ΚΩΔΙΚΟΣ	ΤΙΜΗ€
1	ΠΟΤΙΣΤΡΑ ΜΟΣΧΩΝ ΤΟΙΧΟΥ	00008950	37,60
2	ΠΟΤΙΣΤΡΑ ΜΟΣΧΩΝ ΣΩΛΗΝΟΣ	00008951	39,50
3	ΓΛΩΣΣΑ ΠΟΤΙΣΤΡΑΣ	00008952	7,70
4	ΒΑΛΒΙΔΑ ΠΟΤΙΣΤΡΑΣ ΚΟΜΠΛΕ	00008953	12,10

**ΠΟΤΙΣΤΡΕΣ ΠΡΟΒΑΤΩΝ-ΚΑΤΣΙΚΙΩΝ**

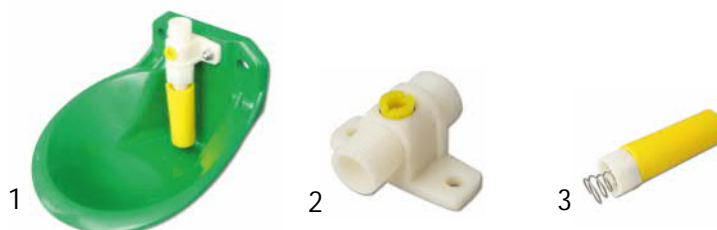

ΕΙΚΟΝΑ	ΧΑΡΑΚΤΗΡΙΣΤΙΚΑ	ΚΩΔΙΚΟΣ	ΤΙΜΗ€
1	ΠΟΤΙΣΤΡΑ ΤΟΙΧΟΥ	00012785	12,00
2	ΡΑΚΟΡ ΠΟΤΙΣΤΡΑΣ	00012786	4,80
3	ΓΛΩΣΣΑ ΠΟΤΙΣΤΡΑΣ	00012787	5,40

**ΠΟΤΙΣΤΡΕΣ ΧΟΙΡΩΝ/ΚΟΥΝΕΛΙΩΝ**

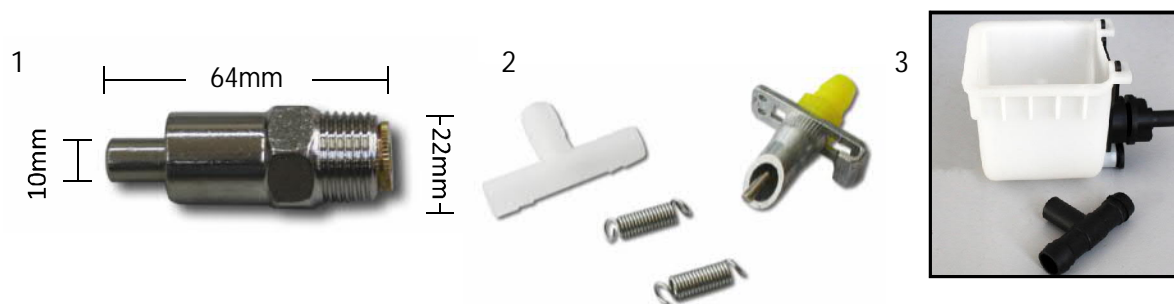

ΕΙΚΟΝΑ	ΧΑΡΑΚΤΗΡΙΣΤΙΚΑ	ΚΩΔΙΚΟΣ	ΤΙΜΗ€
1	ΠΟΤΙΣΤΡΑ ΧΟΙΡΩΝ ΒΙΔΩΤΗ ΜΕΓΑΛΗ	00012093	4,80
2	ΠΟΤΙΣΤΡΑ ΜΙΚΡΩΝ ΧΟΙΡΩΝ ΚΑΙ	00011916	0,90
3	ΠΟΤΙΣΤΡΑ ΚΟΥΝΕΛΙΩΝ ΜΕ ΜΠΟΛ & ΡΑΚΟΡ	00013158	2,11



### ΚΟΛΑΡΟ ΕΝΤΟΠΙΣΜΟΥ ΚΑΙ ΕΚΠΑΙΔΕΥΣΗΣ ΣΚΥΛΩΝ



ΤΕΧΝΙΚΑ ΧΑΡΑΚΤΗΡΙΣΤΙΚΑ	
ΤΥΠΟΣ	Aet9500b
ΧΡΗΣΗ	ΕΝΤΟΠΙΣΜΟΣ
ΒΕΛΗΝΕΚΕΣ	300mt
ΜΠΑΤΑΡΙΕΣ	Li-Ion Χειριστήριο & Beeper
ΧΕΙΡΙΣΤΗΡΙΟ	ΟΘΟΝΗ LCD ΜΕ ΟΠΙΣΘΙΟ ΦΩΤΙΣΜΟ ΑΔΙΑΒΡΟΧΟ ΔΥΝΑΤΟΤΗΤΑ ΕΚΠΑΙΔ. 2 ΣΚΥΛΩΝ 9 ΔΙΑΦΟΡΕΤΙΚΟΙ ΗΧΟΙ 9 ΔΙΑΦΟΡΕΤΙΚΑ SHOCK
ΚΟΛΑΡΟ	ΑΔΙΑΒΡΟΧΟ ΥΨΗΛΗΣ ΕΝΤΑΣΗΣ ΗΧΕΙΟ
ΚΩΔΙΚΟΣ	00011481
<b>ΤΙΜΗ €</b>	<b>80,00</b>

### ΗΛΕΚΤΡΟΝΙΚΟΣ ΦΡΑΧΤΗΣ ΕΚΠΑΙΔΕΥΣΗΣ ΣΚΥΛΩΝ



ΤΕΧΝΙΚΑ ΧΑΡΑΚΤΗΡΙΣΤΙΚΑ	
ΤΥΠΟΣ	Aet5000f
ΚΑΛΥΨΗ	5000mt2
ΜΠΑΤΑΡΑ	26V
ΧΡΗΣΗ	ΟΡΙΟΘΕΤΕΙΤΕ ΤΗΝ ΕΠΙΤΡΕΠΟΜΕΝΗ ΠΕΡΙΟΧΗ ΜΕ ΤΟ ΣΥΡΜΑ (ΘΑΜΜΕΝΟ) ΚΑΙ ΒΑΖΕΤΕ ΤΑ ΣΗΜΑΙΑΚΙΑ. ΟΤΑΝ Ο ΣΚΥΛΟΣ ΘΑ ΠΛΗΣΙΑΣΕΙ ΔΕΧΕΤΑΙ ΕΛΑΦΡΙΑ ΔΙΕΓΕΡΣΗ ΚΑΙ ΤΟ ΚΟΛΑΡΟ ΚΑΝΕΙ ΒΕΕΡ
ΚΟΛΑΡΟ	ΑΔΙΑΒΡΟΧΟ ΠΡΟΚΑΛΕΙ ΔΙΕΓΕΡΣΗ ΚΑΙ ΗΧΟ
ΚΩΔΙΚΟΣ	00011483
<b>ΤΙΜΗ €</b>	<b>60,00</b>

#### Επέκταση Φράχτη (Σύρμα+Σημεία)

ΚΩΔΙΚΟΣ	00011484
<b>ΤΙΜΗ €</b>	<b>20,00</b>



**ΞΕΠΟΥΠΟΥΛΙΑΣΤΡΑ - ΔΑΚΤΥΛΑ ΞΕΠΟΥΠΟΥΛΙΑΣΤΡΑΣ**



**Περιγραφή**

Ο αποπτιλωτής σχεδιάστηκε για τις ανάγκες αποπτιλωσης (ξεπουπουλιάσματος) πουλιών κυνηγιού, κοτόπουλων, ορτυκιών, χηνών κ.α.

Το συγκεκριμένο μηχάνημα είναι απλή, γρήγη κατασκευή και εύκολο στην χρήση. Είναι ιδανικό για χρήση σε οικιακό περιβάλλον αλλά και για επαγγελματική χρήση μικρής έκτασης όπως επιχειρήσεις εστίασης.

Διατηρεί την υγιεινή κατά την διάρκεια της χρήσης, είναι αποτελεσματικό και σας απαλλάσσει από σκληρή και βρώμικη δουλειά.

Σε διάρκεια περίπου 1 Min. (λεπτού) ίσως και λιγότερο έχει την δυνατότητα να αφαιρέσει τα πούπουλα με επιτυχία περίπου 99% σε 5 πουλιά ταυτόχρονα.

<b>Πυκνωτής:</b>	20μF	100μF
<b>Κωδικός:</b>	00015441	00015442
<b>Τιμή €:</b>	7,20	18,60

<b>Διαστάσεις Πακέτου</b>	560x600x900mm	560x600x900mm
<b>Ειδικά Χαρακτηριστικά</b>		Με παροχή νερού και μπεκ
<b>Ενδείξεις</b>	Κατασκευή απο INOX	Κατασκευή απο INOX
<b>Χρήση</b>	Ερασιτεχνική-Ημιεπαγγελματική	Ερασιτεχνική-Ημιεπαγγελματική
<b>Ισχύς</b>	1500w 220v	1500w 220v
<b>Στροφές rpm</b>	1400,00	00001400
<b>Παραγωγή</b>	1-1,5min/πουλερικό	1-1,5min/πουλερικό
<b>Χωρητικότητα</b>	1-5 πουλερικά	1-5 πουλερικά
<b>Βάρος</b>	50kg	50kg
<b>Κωδικός</b>	00012788	00013063
<b>Τιμή€</b>	365,00	440,00

**ΔΑΚΤΥΛΑ ΞΕΠΟΥΠΟΥΛΙΑΣΤΡΑΣ**



<b>ΕΦΑΡΜΟΓΗ</b>	Κοτόπουλα/μεγάλα πτηνά	Ορτίκια/περιστέρια κλπ.
<b>ΜΗΚΟΣ</b>	92mm	63mm
<b>ΚΩΔΙΚΟΣ</b>	00012789	00013042
<b>ΤΙΜΗ €</b>	0,90	0,84

**ΧΩΝΙ-ΚΩΝΟΣ ΣΦΑΓΗΣ ΠΟΥΛΕΡΙΚΩΝ ΑΝΟΞΕΙΔΩΤΟΣ**



<b>ΤΕΧΝΙΚΑ ΧΑΡΑΚΤΗΡΙΣΤΙΚΑ</b>	
<b>ΠΕΡΙΛΑΜΒΑΝΟΝΤΑΙ</b>	Βάση σταθερού σημείου & λαβή
<b>ΤΡΥΠΑ/ΤΡΥΠΑ Β</b>	Φ240mm / Φ80mm
<b>ΥΨΟΣ</b>	280mm
<b>ΚΩΔΙΚΟΣ</b>	00015278
<b>ΤΙΜΗ €</b>	16,80



**ΟΙΚΙΑΚΗ ΕΚΚΟΛΑΠΤΙΚΗ ΚΛΩΣΣΟΜΗΧΑΝΗ ΑΥΓΩΝ ΠΟΥΛΕΡΙΚΩΝ**



ΤΕΧΝΙΚΑ ΧΑΡΑΚΤΗΡΙΣΤΙΚΑ	
ΤΥΠΟΣ	Αείδ
ΛΕΙΤΟΥΡΓΙΑ	Ηλεκτρική 220V 20w
ΕΚΚΟΛΑΨΗ	6 ΑΥΓΑ ΚΟΤΑΣ / ΠΑΠΙΑΣ / ΧΗΝΑΣ
ΑΥΤΟΜΑΤΟ ΓΥΡΙΣΜΑ ΑΥΓΩΝ	ΝΑΙ (ΓΥΡΙΖΟΥΝ 360°)
ΕΝΔΕΙΞΕΙΣ LED ΨΗΦΙΑΚΑ	ΘΕΡΜΟΚΡΑΣΙΑΣ ΗΜΕΡΕΣ ΕΚΚΟΛΑΨΗΣ
ΨΗΦΙΑΚΕΣ ΡΥΘΜΙΣΕΙΣ	ΘΕΡΜΟΚΡΑΣΙΑΣ ΣΥΧΝΟΤΗΤΑ ΓΥΡΙΣΜΑΤΟΣ ΑΥΓΩΝ ΚΑΤΩΤΕΡΟ ΟΡΙΟ ΘΕΡΜΟΚΡΑΣΙΑΣ ΑΝΩΤΑΤΟ ΟΡΙΟ ΘΕΡΜΟΚΡΑΣΙΑΣ ΔΙΟΡΘΩΣΗ ΘΕΡΜΟΚΡΑΣΙΑΣ ΣΥΝΑΓΕΡΜΟΣ ΥΨΗΛΗΣ ΘΕΡΜΟΚΡΑΣΙΑΣ
ΣΥΝΑΓΕΡΜΟΣ Min-max	ΘΕΡΜΟΚΡΑΣΙΑΣ ΓΥΡΙΣΜΑΤΟΣ ΑΥΓΩΝ
ΚΩΔΙΚΟΣ	00011903
<b>ΤΙΜΗ €</b>	<b>95,00</b>

ΠΡΟΟΔΕΥΤΙΚΟΣ ΠΙΝΑΚΑΣ ΗΜΕΡΩΝ ΕΚΚΟΛΑΨΗΣ				
ΑΥΓΑ	ΑΡΧΙΖΟΥΝ ΝΑ ΣΠΑΝΕ ΤΟ ΤΣΟΦΛΙ	ΑΡΧΙΖΟΥΝ ΝΑ ΒΓΑΙΝΟΥΝ	ΟΛΟΚΛΗΡΩΣΗ	ΣΥΝΟΛΟ ΗΜΕΡΩΝ
ΚΟΤΑΣ	19 <sup>η</sup>	20 <sup>η</sup>	20-21 <sup>η</sup>	21
ΠΑΠΙΑΣ	26 <sup>η</sup>	27 <sup>η</sup>	27-28 <sup>η</sup>	28
ΧΗΝΑΣ	28-29 <sup>η</sup>	28-30 <sup>η</sup>	29-31 <sup>η</sup>	31

**ΩΟΣΚΟΠΙΟ ΑΥΓΩΝ ΕΠΑΝΑΦΟΡΤΙΖΟΜΕΝΟ**



ΠΕΡΙΓΡΑΦΗ	ΠΕΡΙΛΑΜΒΑΝΟΝΤΑΙ ΟΙ ΕΠΑΝΑΦΟΡΤΙΖΟΜΕΝΕΣ ΜΠΑΤΑΡΙΕΣ ΦΟΡΤΙΖΕΙ ΑΠ'ΕΥΘΕΙΑΣ ΣΤΗΝ ΠΡΙΖΑ
ΚΩΔΙΚΟΣ	00011473
<b>ΤΙΜΗ €</b>	<b>18,00</b>

Το ωοσκόπιο είναι χρήσιμο προκειμένου να δείτε τυχόν σπασίματα στα αυγά και εάν προχωράει κανονικά η εκκόλαψη των αυγών.

**ΧΡΗΣΗ**

1. Βάλτε το στην πρίζα.
  2. Βάλτε το κεφάλι του ωοσκόπιου στην κορυφή του αυγού και ανάψτε το ωοσκόπιο.
  3. Ελέγξτε το αυγό.
  4. Η ωοσκόπηση γίνεται την 5-7<sup>η</sup> ημέρα επώασης.
  5. Είναι προτιμότερο να ωοσκοπείτε τα αυγά σε σκοτεινό χώρο.
  6. Εάν μέσα στο αυγό διακρίνονται σκιές που μοιάζουν με ιστό αράχνης (δικτυωτό πλέγμα), τότε το αυγό είναι γόνιμο.
  7. Εάν όχι, τότε πρόκειται για άγονο αυγό.
- Εκτός από τον έλεγχο των ρωγμών και την ανάπτυξη του εμβρύου μπορείτε επίσης να ελέγξετε **το μέγεθος του αεροθαλάμου** μέσα στο αυγό. Αυτό είναι σημαντικό για να γνωρίζετε εάν η υγρασία είναι σωστή στη θερμοκοιτίδα σας. Σύμφωνα με το μέγεθος του αεροθαλάμου, μπορείτε να ρυθμίσετε την υγρασία στο εκκολαπτήριο.



**ΕΚΚΟΛΑΠΤΙΚΗ ΚΛΩΣΣΟΜΗΧΑΝΗ 16 ΑΥΓΩΝ**



ΟΙ ΘΗΚΕΣ ΤΩΝ ΑΥΓΩΝ ΚΙΝΟΥΝΤΑΙ ΔΕΞΙΑ ΚΑΙ ΑΡΙΣΤΕΡΑ ΑΝΑΓΚΑΖΟΝΤΑΣ ΤΑ ΑΥΓΑ ΝΑ ΓΥΡΙΖΟΥΝ 360°  
ΟΙ ΘΗΚΕΣ ΤΩΝ ΑΥΓΩΝ ΡΥΘΜΙΖΟΝΤΑΙ ΑΝΑΛΟΓΑ ΜΕ ΤΟ ΜΕΓΕΘΟΣ ΤΩΝ ΑΥΓΩΝ  
ΕΝΣΩΜΑΤΩΜΕΝΟ ΡΩΣΚΟΠΙΟ ΓΙΑ ΕΛΕΓΧΟ ΑΥΓΩΝ  
ΜΠΟΡΕΙΤΕ ΝΑ ΟΡΙΣΕΤΕ ΚΑΘΕ ΠΟΣΑ ΛΕΠΤΑ ΘΑ ΓΥΡΝΑΝ ΤΑ ΑΥΓΑ ΚΑΙ ΓΙΑ ΠΟΣΑ ΔΕΥΤΕΡΟΛΕΠΤΑ

ΤΕΧΝΙΚΑ ΧΑΡΑΚΤΗΡΙΣΤΙΚΑ	
ΤΥΠΟΣ	Aei16dual
ΠΕΡΙΛΑΜΒΑΝΟΝΤΑΙ ΣΤΗ ΣΥΣΚΕΥΑΣΙΑ	ΕΚΚΟΛΑΠΤΙΚΗ, ΜΕΤΑΣΧΗΜΑΤΙΣΤΗΣ 220v, ΚΑΛΩΔΙΟ ΣΥΝΔΕΣΗΣ 12V, ΔΟΧΕΙΟ ΝΕΡΟΥ
ΔΙΑΣΤΑΣΕΙΣ ΠΑΚΕΤΟΥ	330x330x295mm
ΕΝΔΕΙΞΕΙΣ	ΘΕΡΜΟΚΡΑΣΙΑΣ, ΥΓΡΑΣΙΑΣ, ΩΣΚΟΠΙΟ
ΧΡΗΣΗ	ΟΙΚΙΑΚΗ
ΙΣΧΥΣ	Διπλή παροχή 220V 45w/ και από μπαταρία 12v 45w
ΒΑΡΟΣ	3,1kg
ΡΥΘΜΙΣΗ	ΘΕΡΜΟΚΡΑΣΙΑΣ, ΘΕΡΜΟΚΡΑΣΙΑΣ ΣΥΝΤΗΡΗΣΗΣ, ΚΑΤΩΤΕΡΟ ΟΡΙΟ ΘΕΡΜΟΚΡΑΣΙΑΣ, ΑΝΩΤΑΤΟ ΟΡΙΟ ΘΕΡΜΟΚΡΑΣΙΑΣ, ΔΙΟΡΘΩΣΗ ΘΕΡΜΟΚΡΑΣΙΑΣ, ΣΥΝΑΓΕΡΜΟΣ ΥΓΡΑΣΙΑΣ, ΣΥΝΑΓΕΡΜΟΣ ΥΨΗΛΗΣ ΘΕΡΜΟΚΡΑΣΙΑΣ, ΣΥΝΑΓΕΡΜΟΣ ΧΑΜΗΛΗΣ ΘΕΡΜΟΚΡΑΣΙΑΣ
ΕΚΚΟΛΑΨΗ	16 ΑΥΓΑ ΚΟΤΑΣ, 4-8 ΧΗΝΑΣ, 24 ΠΕΡΙΣΤΕΡΙΟΥ, 12 ΠΑΠΙΑΣ, 30 ΠΟΥΛΙΩΝ
ΓΥΡΙΣΜΑ	ΑΥΤΟΜΑΤΟ (ΓΥΡΙΖΟΥΝ 360°)
ΣΥΝΑΓΕΡΜΟΣ	ΘΕΡΜΟΚΡΑΣΙΑΣ, ΥΓΡΑΣΙΑΣ
ΚΩΔΙΚΟΣ	00013043
ΤΙΜΗ€	110,00



**ΗΜΙΕΠΑΓΓΕΛΜΑΤΙΚΗ ΕΚΚΟΛΑΠΤΙΚΗ ΚΛΩΣΣΟΜΗΧΑΝΗ ΑΥΓΩΝ ΠΟΥΛΕΡΙΚΩΝ**



ΟΙ ΘΗΚΕΣ ΤΩΝ ΑΥΓΩΝ ΚΙΝΟΥΝΤΑΙ ΔΕΞΙΑ ΚΑΙ ΑΡΙΣΤΕΡΑ ΑΝΑΓΚΑΖΟΝΤΑΣ ΤΑ ΑΥΓΑ ΝΑ ΓΥΡΙΖΟΥΝ 360°

ΟΙ ΘΗΚΕΣ ΤΩΝ ΑΥΓΩΝ ΡΥΘΜΙΖΟΝΤΑΙ ΑΝΑΛΟΓΑ ΜΕ ΤΟ ΜΕΓΕΘΟΣ ΤΩΝ ΑΥΓΩΝ

ΤΕΧΝΙΚΑ ΧΑΡΑΚΤΗΡΙΣΤΙΚΑ	
ΤΥΠΟΣ	Aei40dual
ΛΕΙΤΟΥΡΓΙΑ	Ηλεκτρική Διπλή παροχή 220V 80w
ΕΝΔΕΙΞΕΙΣ LED ΨΗΦΙΑΚΑ	ΘΕΡΜΟΚΡΑΣΙΑΣ, ΥΓΡΑΣΙΑΣ, ΗΜΕΡΩΝ ΕΚΚΟΛΑΨΗΣ ΣΥΧΝΟΤΗΤΑ ΓΥΡΙΣΜΑΤΟΣ
ΧΡΗΣΗ	ΟΙΚΙΑΚΗ
ΙΣΧΥΣ	Διπλή παροχή 220V 80w
ΒΑΡΟΣ	3,1kg
ΡΥΘΜΙΣΗ	ΘΕΡΜΟΚΡΑΣΙΑΣ, ΥΓΡΑΣΙΑΣ, ΘΕΡΜΟΚΡΑΣΙΑΣ ΣΥΝΤΗΡΗΣΗΣ, ΚΑΤΩΤΕΡΟ ΟΡΙΟ ΘΕΡΜΟΚΡΑΣΙΑΣ, ΑΝΩΤΑΤΟ ΟΡΙΟ ΘΕΡΜΟΚΡΑΣΙΑΣ, ΔΙΟΡΘΩΣΗ ΘΕΡΜΟΚΡΑΣΙΑΣ
ΕΚΚΟΛΑΨΗ	40 ΑΥΓΑ ΚΟΤΑΣ, 20 ΧΗΝΑΣ, 30 ΠΑΠΙΑΣ, 130 ΑΥΓΑ ΠΟΥΛΙΩΝ, ΟΡΤΥΚΙΩΝ κλπ.
ΓΥΡΙΣΜΑ	ΑΥΤΟΜΑΤΟ (ΓΥΡΙΖΟΥΝ 360°) ΡΥΘΜΙΖΟΜΕΝΕΣ ΘΕΣΕΙΣ ΑΥΓΩΝ
ΣΥΝΑΓΕΡΜΟΣ Min-max	ΘΕΡΜΟΚΡΑΣΙΑΣ
ΚΩΔΙΚΟΣ	00011901
ΤΙΜΗ€	150,00





**ΗΜΙΕΠΑΓΓΕΛΜΑΤΙΚΗ ΕΚΚΟΛΑΠΤΙΚΗ ΚΛΩΣΣΟΜΗΧΑΝΗ ΑΥΓΩΝ ΠΟΥΛΕΡΙΚΩΝ**



ΤΕΧΝΙΚΑ ΧΑΡΑΚΤΗΡΙΣΤΙΚΑ	
ΤΥΠΟΣ	Aei42dual
ΛΕΙΤΟΥΡΓΙΑ	Ηλεκτρική Διπλή παροχή 220V 80w
ΕΝΔΕΙΞΕΙΣ	ΘΕΡΜΟΚΡΑΣΙΑΣ, ΥΓΡΑΣΙΑΣ
ΧΡΗΣΗ	ΟΙΚΙΑΚΗ
ΙΣΧΥΣ	Διπλή παροχή 220V 40w/ και από μπαταρία 12v 40w
ΒΑΡΟΣ	2kg
ΡΥΘΜΙΣΗ	ΘΕΡΜΟΚΡΑΣΙΑΣ, ΘΕΡΜΟΚΡΑΣΙΑΣ ΣΥΝΤΗΡΗΣΗΣ, ΚΑΤΩΤΕΡΟ ΟΡΙΟ ΘΕΡΜΟΚΡΑΣΙΑΣ, ΑΝΩΤΑΤΟ ΟΡΙΟ ΘΕΡΜΟΚΡΑΣΙΑΣ, ΔΙΟΡΘΩΣΗ ΘΕΡΜΟΚΡΑΣΙΑΣ, ΣΥΝΑΓΕΡΜΟΣ ΥΓΡΑΣΙΑΣ, ΣΥΝΑΓΕΡΜΟΣ ΥΨΗΛΗΣ & ΧΑΜΗΛΗΣ ΘΕΡΜΟΚΡΑΣΙΑΣ
ΕΚΚΟΛΑΨΗ	42 ΑΥΓΑ ΚΟΤΑΣ
ΓΥΡΙΣΜΑ	ΑΥΤΟΜΑΤΟ (ΓΥΡΙΖΟΥΝ 90°)
ΣΥΝΑΓΕΡΜΟΣ Min-max	ΘΕΡΜΟΚΡΑΣΙΑΣ, ΥΓΡΑΣΙΑΣ
ΚΩΔΙΚΟΣ	00012777
<b>ΤΙΜΗ€</b>	<b>105,00</b>



**ΗΜΙΕΠΑΓΓΕΛΜΑΤΙΚΗ ΕΚΚΟΛΑΠΤΙΚΗ ΚΛΩΣΣΟΜΗΧΑΝΗ ΑΥΓΩΝ ΠΟΥΛΕΡΙΚΩΝ**



ΤΕΧΝΙΚΑ ΧΑΡΑΚΤΗΡΙΣΤΙΚΑ	
ΤΥΠΟΣ	ΑΕΙ48Ri
ΙΣΧΥΣ	Ηλεκτρική 80/120w 220V
ΒΑΡΟΣ	4,8Kgr
ΕΝΔΕΙΞΕΙΣ LED ΨΗΦΙΑΚΑ	ΘΕΡΜΟΚΡΑΣΙΑΣ, ΥΓΡΑΣΙΑΣ, ΗΜΕΡΩΝ ΕΚΚΟΛΑΨΗΣ, ΩΡΩΝ ΓΥΡΙΣΜΑΤΟΣ
ΨΗΦΙΑΚΗ ΡΥΘΜΙΣΗ	ΘΕΡΜΟΚΡΑΣΙΑΣ, ΘΕΡΜΟΚΡΑΣΙΑΣ ΣΥΝΤΗΡΗΣΗΣ, ΚΑΤΩΤΕΡΟ ΟΡΙΟ ΘΕΡΜΟΚΡΑΣΙΑΣ, ΑΝΩΤΑΤΟ ΟΡΙΟ ΘΕΡΜΟΚΡΑΣΙΑΣ, ΔΙΟΡΘΩΣΗ ΘΕΡΜΟΚΡΑΣΙΑΣ, ΣΥΝΑΓΕΡΜΟΣ ΥΓΡΑΣΙΑΣ, ΣΥΝΑΓΕΡΜΟΣ ΥΨΗΛΗΣ & ΧΑΜΗΛΗΣ ΘΕΡΜΟΚΡΑΣΙΑΣ
ΕΚΚΟΛΑΨΗ	48 ΑΥΓΑ ΚΟΤΑΣ
ΓΥΡΙΣΜΑ	ΑΥΤΟΜΑΤΟ (ΡΟΛΑΡΕΙ ΚΑΘΕ 90 ΛΕΠΤΑ)
ΣΥΝΑΓΕΡΜΟΣ Min-max	ΘΕΡΜΟΚΡΑΣΙΑΣ, ΥΓΡΑΣΙΑΣ
ΚΩΔΙΚΟΣ	00011471
ΤΙΜΗ€	140,00



**ΠΛΕΟΝΕΚΤΗΜΑΤΑ ΕΝΑΝΤΙ ΣΥΜΒΑΤΙΚΩΝ ΜΗΧΑΝΩΝ ΕΚΚΟΛΑΨΗΣ**

1. Λειτουργία ενός κουμπιού, επιλέγετε το πτηνό που θέλετε απο το πάνελ (Κότα,πάπια,χήνα, μικρά πουλιά) και δεν χρειάζεται να κάνετε τίποτα άλλο.
2. Ενσωματωμένο οσκόπιο αυγών επάνω στην συσκευή. Έλεγχος γόνιμων αυγών την 7η και 16-18η ημέρα εκκόλαψης.
3. Αυτόματη αναπλήρωση νερού στους θαλάμους (δεν χρειάζεται να γεμίζετε με νερό τους θαλάμους καθε 2 ημέρες).

ΧΡΗΣΗ ΜΠΟΥΚΑΛΙΟΥ τύπου COLA.

4. Έλεγχος του ποσοστού υγρασίας απο τα πορτάκια των θαλάμων στο κάτω μέρος της συσκευής.
5. Δύο αισθητήρες θερμοκρασίας για ποιό σωστή λειτουργία του θερμοστάτη (μεγαλύτερη ακρίβεια μέτρησης).
6. Πλήρη παραμετροποίηση των ρυθμίσεων απο το ειδικό μενού.
7. Στο πάνελ αναγράφεται η θερμοκρασία/Υγρασία ρύθμισης καθώς και η τρέχουσα για καλύτερη επίβλεψη.

**ΤΑ ΦΕΛΙΖΟΛ ΤΗΣ ΣΥΣΚΕΥΑΣΙΑΣ ΤΑ ΤΟΠΟΘΕΤΕΙΤΕ ΣΤΗΝ ΣΥΣΚΕΥΗ ΓΙΑ ΚΑΛΥΤΕΡΗ ΜΟΝΩΣΗ, ΔΕΝ ΤΑ ΠΕΤΑΤΕ.**



**ΑΝΤΑΛΛΑΚΤΙΚΑ ΕΚΚΟΛΑΠΤΙΚΩΝ ΜΗΧΑΝΩΝ ΓΙΑ ΤΥΠΟΥΣ Aei BL48i**



<b>ΚΩΔΙΚΟΣ</b>	00014558
<b>ΠΕΡΙΓΡΑΦΗ</b>	ΡΑΦΙ ΠΕΡΙΣΤΡΕΦΟΜΕΝΟ ΕΚΟΛ. ROLLER
<b>ΤΙΜΗ€</b>	28,00



<b>ΚΩΔΙΚΟΣ</b>	00014559
<b>ΠΕΡΙΓΡΑΦΗ</b>	ΡΑΦΙ ΕΚΟΛ. ΠΟΛΛΑΠΛΟΥ ΤΥΠΟΥ ΑΥΓΩΝ
<b>ΤΙΜΗ€</b>	24,00



<b>ΚΩΔΙΚΟΣ</b>	00014560
<b>ΠΕΡΙΓΡΑΦΗ</b>	ΜΟΤΕΡ ΚΙΝΗΣΗΣ ΑΥΓΩΝ ΕΚΟΛΛΑΠΤΙΚΗΣ
<b>ΤΙΜΗ€</b>	13,20



<b>ΚΩΔΙΚΟΣ</b>	00014561
<b>ΠΕΡΙΓΡΑΦΗ</b>	ΑΝΤΙΣΤΑΣΗ ΘΕΡΜΑΝΣΗΣ ΚΟΡΔΟΝΙ ΕΚΟΛ.
<b>ΤΙΜΗ€</b>	9,60



<b>ΚΩΔΙΚΟΣ</b>	00014562
<b>ΠΕΡΙΓΡΑΦΗ</b>	ΑΙΣΘΗΤΗΡΑΣ ΥΓΡΑΣΙΑΣ ΕΚΟΛΛΑΠΤΙΚΗΣ
<b>ΤΙΜΗ€</b>	16,80

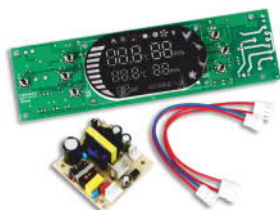

<b>ΚΩΔΙΚΟΣ</b>	00014563
<b>ΠΕΡΙΓΡΑΦΗ</b>	ΣΕΤ ΠΛΑΚΕΤΑ ΗΛΕΚΤΡΟΝΙΚΗ ΕΚΟΛΛΑΠΤ.
<b>ΤΙΜΗ€</b>	48,00



<b>ΚΩΔΙΚΟΣ</b>	00014828
<b>ΠΕΡΙΓΡΑΦΗ</b>	ΠΛΑΚΕΤΑ ΗΛΕΚΤΡΟΝΙΚΗ ΕΚΟΛΛΑΠΤΙΚΗΣ
<b>ΤΙΜΗ€</b>	45,60

ΣΥΝΕΧΕΙΑ →



**ΑΝΤΑΛΛΑΚΤΙΚΑ ΕΚΚΟΛΑΠΤΙΚΩΝ ΜΗΧΑΝΩΝ ΓΙΑ ΤΥΠΟΥΣ AeI BL48i**



<b>ΚΩΔΙΚΟΣ</b>	00014829
<b>ΠΕΡΙΓΡΑΦΗ</b>	ΑΙΣΘΗΤΗΡΑΣ ΘΕΡΜΟΚΡΑΣΙΑΣ ΕΚΟΛΛΑΠΤ.
<b>ΤΙΜΗ€</b>	4,80



<b>ΚΩΔΙΚΟΣ</b>	00014830
<b>ΠΕΡΙΓΡΑΦΗ</b>	ΜΟΝΑΔΑ ΩΟΣΚΟΠΙΟΥ ΕΚΟΛΛΑΠΤΙΚΗΣ
<b>ΤΙΜΗ€</b>	4,80



<b>ΚΩΔΙΚΟΣ</b>	00014831
<b>ΠΕΡΙΓΡΑΦΗ</b>	ΑΝΕΜΙΣΤΗΡΑΣ 120x120mm 12V 0,25A
<b>ΤΙΜΗ€</b>	10,80



<b>ΚΩΔΙΚΟΣ</b>	00014832
<b>ΠΕΡΙΓΡΑΦΗ</b>	ΚΑΛΩΔΙΟ ΜΕ ΒΥΣΜΑ ΓΙΑ ΜΟΤΕΡ L=430mm
<b>ΤΙΜΗ€</b>	1,80



<b>ΚΩΔΙΚΟΣ</b>	00014833
<b>ΠΕΡΙΓΡΑΦΗ</b>	ΥΓΡΑΝΤΗΡΑΣ ΥΠΕΡΗΧΩΝ ΕΚΚΟΛΑΠΤΙΚΗΣ
<b>ΤΙΜΗ€</b>	6,00



<b>ΚΩΔΙΚΟΣ</b>	00015652
<b>ΠΕΡΙΓΡΑΦΗ</b>	ΓΡΑΝΑΖΙ ΡΑΦΙΟΥ ΕΚΟΛΛΑΨΗΣ ROLLER
<b>ΤΙΜΗ€</b>	3,00



**ΑΝΤΑΛΛΑΚΤΙΚΑ ΕΚΚΟΛΑΠΤΙΚΩΝ ΜΗΧΑΝΩΝ ΓΙΑ ΤΥΠΟΥΣ Aei 40 dual**

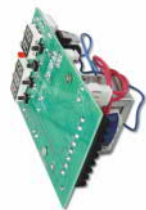

<b>ΚΩΔΙΚΟΣ</b>	00012120
<b>ΠΕΡΙΓΡΑΦΗ</b>	ΠΛΑΚΕΤΑ ΗΛΕΚΤΡΟΝΙΚΗ CONTROLER
<b>ΤΙΜΗ€</b>	79,20



<b>ΚΩΔΙΚΟΣ</b>	00011908
<b>ΠΕΡΙΓΡΑΦΗ</b>	ΑΝΤΙΣΤΑΣΗ ΘΕΡΜΑΝΣΗΣ
<b>ΤΙΜΗ€</b>	23,76



<b>ΚΩΔΙΚΟΣ</b>	00011477
<b>ΠΕΡΙΓΡΑΦΗ</b>	ΑΙΣΘΗΤΗΡΑΣ ΥΓΡΑΣΙΑΣ
<b>ΤΙΜΗ€</b>	29,04



<b>ΚΩΔΙΚΟΣ</b>	00011904
<b>ΠΕΡΙΓΡΑΦΗ</b>	ΜΠΙΕΛΑΚΙ ΠΛΑΣΤΙΚΟ ΜΟΤΕΡ ΓΥΡΙΣΜΑΤΟΣ
<b>ΤΙΜΗ€</b>	3,96



<b>ΚΩΔΙΚΟΣ</b>	00011907
<b>ΠΕΡΙΓΡΑΦΗ</b>	ΑΝΕΜΙΣΤΗΡΑΣ
<b>ΤΙΜΗ€</b>	26,40



<b>ΚΩΔΙΚΟΣ</b>	00011909
<b>ΠΕΡΙΓΡΑΦΗ</b>	ΜΟΤΕΡ ΓΥΡΙΣΜΑΤΟΣ ΑΥΓΩΝ
<b>ΤΙΜΗ€</b>	26,40



<b>ΚΩΔΙΚΟΣ</b>	00012778
<b>ΠΕΡΙΓΡΑΦΗ</b>	ΠΛΑΚΕΤΑ ΜΟΤΕΡ ΓΥΡΙΣΜΑΤΟΣ
<b>ΤΙΜΗ€</b>	7,92



<b>ΚΩΔΙΚΟΣ</b>	00012121
<b>ΠΕΡΙΓΡΑΦΗ</b>	ΔΙΑΧΩΡΙΣΤ.ΑΥΓΩΝ ΠΛΑΣΤ.ΜΑΥΡΟ 40ΑΥΓΩΝ
<b>ΤΙΜΗ€</b>	1,58



<b>ΚΩΔΙΚΟΣ</b>	00012089
<b>ΠΕΡΙΓΡΑΦΗ</b>	ΔΙΧΤΥ ΕΚΚΟΛΑΨΗΣ 40 ΑΥΓΩΝ
<b>ΤΙΜΗ€</b>	7,92



**ΑΝΤΑΛΛΑΚΤΙΚΑ ΕΚΚΟΛΑΠΤΙΚΩΝ ΜΗΧΑΝΩΝ ΓΙΑ ΤΥΠΟΥΣ Aei 6**



ΚΩΔΙΚΟΣ	ΠΕΡΙΓΡΑΦΗ	ΤΙΜΗ €
00012095	1. ΠΑΤΑΚΙ ΥΓΡΟΠΟΙΗΣΗΣ 6 ΑΥΓΩΝ	3,96
00012190	2. ΔΟΧΕΙΟ ΝΕΡΟΥ 6 ΑΥΓΩΝ	5,28
00012090	3. ΔΙΧΤΥ ΕΚΚΟΛΑΨΗΣ 6 ΑΥΓΩΝ	1,98

**ΑΝΤΑΛΛΑΚΤΙΚΑ ΕΚΚΟΛΑΠΤΙΚΩΝ ΜΗΧΑΝΩΝ ΓΙΑ ΤΥΠΟΥΣ Aei**



ΚΩΔΙΚΟΣ	ΠΕΡΙΓΡΑΦΗ	ΤΙΜΗ €
00012087	ΑΙΣΘΗΤΗΡΑΣ ΘΕΡΜΟΚΡΑΣΙΑΣ (Aei 80)	13,20
00011476	1. ΑΙΣΘΗΤΗΡΑΣ ΘΕΡΜΟΚΡΑΣΙΑΣ (Aei 160)	19,80
00011474	2. ΜΟΤΕΡ ΓΥΡΙΣΜΑΤΟΣ ΑΥΓΩΝ	23,76
00011591	3. ΜΠΙΕΛΑΚΙ ΠΛΑΣΤΙΚΟ ΜΟΤΕΡ ΓΥΡΙΣΜΑΤΟΣ	3,96
00011910	4. ΑΝΤΙΣΤΑΣΗ ΘΕΡΜΑΝΣΗΣ	25,08
00012088	5. ΡΑΦΙ ΠΕΡΙΣΤΡΕΦΟΜΕΝΟ (48 ΑΥΓΩΝ)	39,60
00012091	6. ΔΙΧΤΥ ΕΚΚΟΛΑΨΗΣ (48 ΑΥΓΩΝ)	7,92

**ΚΛΟΥΒΙ ΠΤΗΝΩΝ 3 ΣΕΙΡΩΝ ΜΕ ΠΟΤΙΣΤΡΕΣ & ΤΑΪΣΤΡΕΣ**

ΚΩΔΙΚΟΣ	00013160
ΧΡΗΣΗ	ΟΙΚΙΑΚΗ
ΧΩΡΗΤΙΚΟΤΗΤΑ	120 ΚΟΤΕΣ
ΤΙΜΗ€	324,00



**ΠΟΤΙΣΤΡΕΣ-ΤΑΪΣΤΡΕΣ ΠΤΗΝΩΝ**



<b>ΚΩΔΙΚΟΣ</b>	00012102	00012103	00012775
<b>ΠΕΡΙΓΡΑΦΗ</b>	ΠΟΤΙΣΤΡΑ ΑΠΛΗ 3ltr	ΠΟΤΙΣΤΡΑ ΑΠΛΗ 6ltr	ΠΟΤΙΣΤΡΑ ΑΠΛΗ 10ltr
<b>ΤΙΜΗ€</b>	3,70	6,50	9,50



<b>ΚΩΔΙΚΟΣ</b>	00012101	00012105	00012104
<b>ΠΕΡΙΓΡΑΦΗ</b>	ΠΟΤΙΣΤΡΑ ΑΠΛΗ +ΦΛΟΤΕΡ	ΠΟΤΙΣΤΡΑ ΑΥΤΟΜΑΤΗ +ΦΛΟΤΕΡ	ΠΟΤΙΣΤΡΑ ΑΥΤΟΜΑΤΗ +ΦΛΟΤΕΡ+ΠΑΡΟΧΕΣ
<b>ΧΑΡΑΚΤΗΡΙΣΤΙΚΑ</b>	ΔΙΑΜΕΤΡΟΣ: ΒΑΣΗΣ 21,5cm ΥΨΟΣ: 14cm ΒΑΡΟΣ: 146gr	ΔΙΑΜΕΤΡΟΣ: ΒΑΣΗΣ 16,5cm ΥΨΟΣ: 12cm ΒΑΡΟΣ: 146gr	ΔΙΑΜΕΤΡΟΣ: ΒΑΣΗΣ 24cm ΥΨΟΣ: 23cm ΒΑΡΟΣ: 185gr
<b>ΤΙΜΗ€</b>	5,94	6,60	8,50



<b>ΚΩΔΙΚΟΣ</b>	00012115	00012116	00012776
<b>ΠΕΡΙΓΡΑΦΗ</b>	ΤΑΪΣΤΡΑ ΑΠΛΗ 2,5kgr	ΤΑΪΣΤΡΑ ΑΠΛΗ 6kgr	ΤΑΪΣΤΡΑ ΑΠΛΗ 10kgr
<b>ΤΙΜΗ€</b>	3,65	6,00	9,00



**ΕΞΑΡΤΗΜΑΤΑ ΠΤΗΝΟΤΡΟΦΕΙΟΥ**



<b>ΚΩΔΙΚΟΣ</b>	00012092
<b>ΠΕΡΙΓΡΑΦΗ</b>	ΣΕΣΟΥΛΑ ΖΩΟΤΡΟΦΗΣ 25X15cm
<b>ΧΑΡΑΚΤΗΡΙΣΤΙΚΑ</b>	ΔΙΑΣΤΑΣΗ: ΩΦΕΛΙΜΟΥ 25X15cm ΒΑΡΟΣ: 165gr
<b>ΤΙΜΗ€</b>	2,64



<b>ΚΩΔΙΚΟΣ</b>	00012094	00014826	00012096	00014827
<b>ΠΕΡΙΓΡΑΦΗ</b>	<b>ΘΕΡΜΑΝΤΙΚΗ ΛΑΜΠΑ IR-UV</b>			
<b>Watt</b>	150	200	250	275
<b>ΤΙΜΗ€</b>	5,94	5,94	5,94	5,94



<b>ΚΩΔΙΚΟΣ</b>	00013041
<b>ΠΕΡΙΓΡΑΦΗ</b>	ΚΕΡΑΜΙΚΗ ΛΑΜΠΑ 75-100W
<b>ΤΙΜΗ€</b>	9,24



<b>ΚΩΔΙΚΟΣ</b>	00012784
<b>ΠΕΡΙΓΡΑΦΗ</b>	ΘΕΡΜΑΝΤΙΚΗ ΛΑΜΠΑ 100-300W
<b>ΤΙΜΗ€</b>	15,84

Κατάλληλη για την θέρμανση νεοσσών. Περιλαμβάνει 3 led για φωτισμό, αντίσταση και ανεμιστήρα για θέρμανση, καθώς και διακόπτη επιλογής της θερμοκρασίας 100,200,300W. Έτσι με μία λάμπα επιτυγχάνετε λύση για όλα τα στάδια ανάπτυξης των νεοσσών.

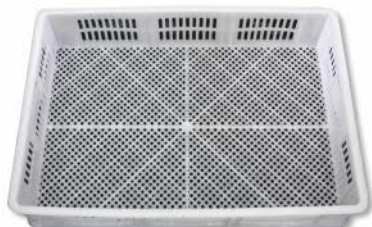

<b>ΚΩΔΙΚΟΣ</b>	00012117
<b>ΠΕΡΙΓΡΑΦΗ</b>	ΚΑΛΑΘΙ 110 ΑΥΓΩΝ ΚΟΤΑΣ 60x42X12,5cm
<b>ΤΙΜΗ€</b>	17,16



<b>ΚΩΔΙΚΟΣ</b>	00012111
<b>ΠΕΡΙΓΡΑΦΗ</b>	ΤΕΛΑΡΟ ΕΚΚΟΛ. 88 ΑΥΓΩΝ ΚΟΤΑΣ 50x36cm
<b>ΧΑΡΑΚΤΗΡΙΣΤΙΚΑ</b>	ΔΙΑΣΤΑΣΗ: 50x36cm ΧΩΡΗΤΙΚΟΤΗΤΑ: 88 ΑΥΓΑ
<b>ΤΙΜΗ€</b>	13,20

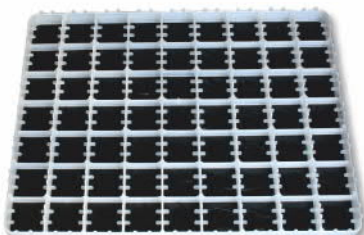

<b>ΚΩΔΙΚΟΣ</b>	00012112
<b>ΠΕΡΙΓΡΑΦΗ</b>	ΤΕΛΑΡΟ ΕΚΚΟΛ. 63 ΑΥΓΩΝ ΓΑΛΟΠ. 50x36cm
<b>ΧΑΡΑΚΤΗΡΙΣΤΙΚΑ</b>	ΔΙΑΣΤΑΣΗ: 50x36cm ΧΩΡΗΤΙΚΟΤΗΤΑ: 63 ΑΥΓΑ
<b>ΤΙΜΗ€</b>	15,84





**ΕΞΑΡΤΗΜΑΤΑ ΠΤΗΝΟΤΡΟΦΕΙΟΥ**

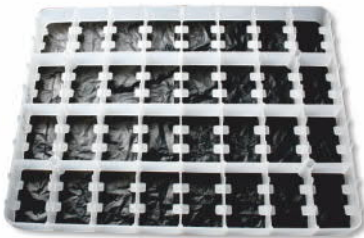

<b>ΚΩΔΙΚΟΣ</b>	00012113
<b>ΠΕΡΙΓΡΑΦΗ</b>	ΤΕΛΑΡΟ ΕΚΚΟΛ. 32 ΑΥΓΩΝ ΧΗΝΑΣ 50x36cm
<b>ΧΑΡΑΚΤΗΡΙΣΤΙΚΑ</b>	ΔΙΑΣΤΑΣΗ: 50x36cm ΧΩΡΗΤΙΚΟΤΗΤΑ: 32 ΑΥΓΑ
<b>ΤΙΜΗ€</b>	15,84

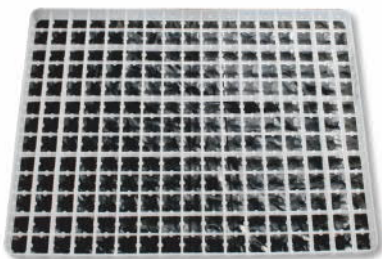

<b>ΚΩΔΙΚΟΣ</b>	00012114
<b>ΠΕΡΙΓΡΑΦΗ</b>	ΤΕΛΑΡΟ ΕΚΚΟΛ.221 ΑΥΓΩΝ ΟΡΤΥΚΙΩΝ 50x36cm
<b>ΧΑΡΑΚΤΗΡΙΣΤΙΚΑ</b>	ΔΙΑΣΤΑΣΗ: 50x36cm ΧΩΡΗΤΙΚΟΤΗΤΑ: 221 ΑΥΓΑ
<b>ΤΙΜΗ€</b>	15,84



<b>ΚΩΔΙΚΟΣ</b>	00012107
<b>ΠΕΡΙΓΡΑΦΗ</b>	ΤΑΦ ΠΛΑΣΤ. ΣΩΛΗΝΑ ΠΟΤΙΣ. Φ20mm
<b>ΧΑΡΑΚΤΗΡΙΣΤΙΚΑ</b>	ΔΙΑΜΕΤΡΟΣ: ΣΩΛΗΝΑ Φ15mm
<b>ΤΙΜΗ€</b>	0,34



<b>ΚΩΔΙΚΟΣ</b>	00012106
<b>ΠΕΡΙΓΡΑΦΗ</b>	ΓΩΝΙΑ ΠΛΑΣΤ. ΣΩΛΗΝΑ ΠΟΤΙΣ. Φ20mm
<b>ΧΑΡΑΚΤΗΡΙΣΤΙΚΑ</b>	ΔΙΑΜΕΤΡΟΣ: ΣΩΛΗΝΑ Φ15mm
<b>ΤΙΜΗ€</b>	0,34



<b>ΚΩΔΙΚΟΣ</b>	00012108
<b>ΠΕΡΙΓΡΑΦΗ</b>	ΙΣΙΑ ΣΥΝΔ. ΠΛΑΣΤ. ΣΩΛΗΝΑ ΠΟΤΙΣ. Φ20mm
<b>ΧΑΡΑΚΤΗΡΙΣΤΙΚΑ</b>	ΔΙΑΜΕΤΡΟΣ: ΣΩΛΗΝΑ Φ15mm
<b>ΤΙΜΗ€</b>	0,34



<b>ΚΩΔΙΚΟΣ</b>	00012822
<b>ΠΕΡΙΓΡΑΦΗ</b>	ΤΑΦ ΠΛΑΣΤΙΚΟ
<b>ΧΑΡΑΚΤΗΡΙΣΤΙΚΑ</b>	ΔΙΑΜΕΤΡΟΣ: ΣΩΛΗΝΑ Φ9mm
<b>ΤΙΜΗ€</b>	0,26



<b>ΚΩΔΙΚΟΣ</b>	00012823
<b>ΠΕΡΙΓΡΑΦΗ</b>	ΤΑΠΑ ΠΛΑΣΤΙΚΗ ΜΕ O-RING
<b>ΧΑΡΑΚΤΗΡΙΣΤΙΚΑ</b>	ΔΙΑΜΕΤΡΟΣ: 3/4"
<b>ΤΙΜΗ€</b>	0,92



**ΠΙΠΙΛΕΣ-ΠΟΤΙΣΤΡΕΣ ΠΤΗΝΩΝ**



<b>ΚΩΔΙΚΟΣ</b>	00011914
<b>ΠΕΡΙΓΡΑΦΗ</b>	ΠΙΠΙΛΕΣ ΚΟΥΜΠΩΤΕΣ ΣΕΤ 2Τ. ΜΕ ΣΩΛ.+ΠΙΑΤΑΚΙ
<b>ΤΙΜΗ€</b>	2,64



<b>ΚΩΔΙΚΟΣ</b>	00012097
<b>ΠΕΡΙΓΡΑΦΗ</b>	ΠΙΠΙΛΑ ΚΟΥΜΠΩΤΗ ΜΕ ΣΕΛΑ ΚΑΙ ΠΙΑΤΑΚΙ
<b>ΤΙΜΗ€</b>	1,98



<b>ΚΩΔΙΚΟΣ</b>	00012100
<b>ΠΕΡΙΓΡΑΦΗ</b>	ΠΙΠΙΛΑ ΚΟΥΜΠΩΤΗ ΣΕΤ ΜΕ ΣΩΛΗΝΑ Φ25mm
<b>ΧΑΡΑΚΤΗΡΙΣΤΙΚΑ</b>	ΔΙΑΜΕΤΡΟΣ: ΣΩΛΗΝΑ Φ15mm
<b>ΤΙΜΗ€</b>	0,92



<b>ΚΩΔΙΚΟΣ</b>	00012099
<b>ΠΕΡΙΓΡΑΦΗ</b>	ΠΙΠΙΛΑ ΚΟΥΜΠΩΤΗ ΣΕΤ ΜΕ ΣΩΛ.+ ΒΑΣΗ ΣΤ.ΚΛΟΥΒΙΟΥ
<b>ΧΑΡΑΚΤΗΡΙΣΤΙΚΑ</b>	ΔΙΑΜΕΤΡΟΣ: ΣΩΛΗΝΑ Φ15mm
<b>ΤΙΜΗ€</b>	0,92



<b>ΚΩΔΙΚΟΣ</b>	00012110
<b>ΠΕΡΙΓΡΑΦΗ</b>	ΠΙΠΙΛΑ ΒΙΔΩΤΗ ΣΕΤ ΜΕ ΣΩΛ. + ΒΑΣΗ ΣΤ. ΚΛΟΥΒΙΟΥ
<b>ΧΑΡΑΚΤΗΡΙΣΤΙΚΑ</b>	ΔΙΑΜΕΤΡΟΣ: ΣΩΛΗΝΑ Φ15mm
<b>ΤΙΜΗ€</b>	0,79



<b>ΚΩΔΙΚΟΣ</b>	00011913
<b>ΠΕΡΙΓΡΑΦΗ</b>	ΠΙΠΙΛΑ ΠΤΗΝΩΝ ΜΕ ΣΕΛΑ ΣΤΡΟΓΓ. ΚΟΥΜΠΩΤΗ
<b>ΤΙΜΗ€</b>	0,72



**ΠΙΠΙΛΕΣ-ΠΟΤΙΣΤΡΕΣ ΠΤΗΝΩΝ**



<b>ΚΩΔΙΚΟΣ</b>	00011915
<b>ΠΕΡΙΓΡΑΦΗ</b>	ΠΙΠΙΛΑ ΠΑΠΙΕΣ-ΧΗΝΕΣ ΜΕ ΣΕΛΑ ΛΟΞΗ ΤΕΤΡ. ΚΟΥΜΠΩΤΗ
<b>ΤΙΜΗ€</b>	0,92



<b>ΚΩΔΙΚΟΣ</b>	00012098
<b>ΠΕΡΙΓΡΑΦΗ</b>	ΠΙΑΤΑΚΙ ΓΙΑ ΠΙΠΙΛΕΣ ΜΕ ΒΑΣΗ
<b>ΧΑΡΑΚΤΗΡΙΣΤΙΚΑ</b>	ΔΙΑΜΕΤΡΟΣ: 60mm / ΥΨΟΣ: 100mm
<b>ΤΙΜΗ€</b>	0,53



<b>ΚΩΔΙΚΟΣ</b>	00012109
<b>ΠΕΡΙΓΡΑΦΗ</b>	ΚΛΙΠ ΣΤΗΡΙΞΗΣ ΠΙΠΙΛΑΣ ΔΙΠΛΟ Φ25
<b>ΤΙΜΗ€</b>	0,79



<b>ΚΩΔΙΚΟΣ</b>	00011911
<b>ΠΕΡΙΓΡΑΦΗ</b>	ΠΙΠΙΛΑ ΠΤΗΝΩΝ ΓΙΑ ΣΕΛΑ ΚΟΥΜΠΩΤΗ
<b>ΤΙΜΗ€</b>	0,46



<b>ΚΩΔΙΚΟΣ</b>	00011912
<b>ΠΕΡΙΓΡΑΦΗ</b>	ΠΙΠΙΛΑ ΠΤΗΝΩΝ ΝΕΟΣΣΩΝ ΜΕ ΠΑΣΟ
<b>ΤΙΜΗ€</b>	0,46





ΑΝΩ ΠΥΡΙΤΣΑ, ΚΑΛΟΧΩΡΙ, ΤΚ 57009, ΘΕΣΣΑΛΟΝΙΚΗΣ  
Τ. 2310.753210/753290/754079/754242, F. 2310.754242  
email.sales@theoharidis-sa.gr, www.agroequip.eu